HÖRI Woche

Amtliche
Nachrichten
Kirchen
Kultur
Vereine

GEMEINDE MOOS mit den Ortsteilen Bankholzen, Iznang, Weiler
GEMEINDE GAIENHOFEN mit den Ortsteilen Horn, Gundholzen, Hemmenhofen
GEMEINDE ÖHNINGEN mit den Ortsteilen Wangen, Schienen

Jahrgang 19
Nr. 23
Freitag, den 07. Juni 2019

Dämmerschoppen

7. Juni 2019

Jugendfeuerwehr

Am Freitag den 7. Juni 2019 veranstaltet die Jugendfeuerwehr Schienen Ihren alljährlichen Dämmerschoppen vor dem Feuerwehrgerätehaus.

Der Verkehrsverein und die Jugendfeuerwehr laden Sie herzlich dazu ein, diesen Abend mit uns zu verbringen!

Zur musikalischen Unterhaltung spielt der Musikverein Schienen!

5. Floriansfest

Freiwillige Feuerwehr Moos

Samstag, 08. Juni

Ab 18 Uhr: Festbeginn
- Abendessen (Steak, Wurst, Pommes)
- Feuerwehrtechnik zum Anfassen

Ab 21 Uhr: Barbetrieb

Musik aus der „Büchs"

Wir freuen uns auf Euren Besuch!

Feuerwehrhaus Moos, Gewerbestraße 23, 78345 Moos

NOTRUFE/ BEREITSCHAFTSDIENSTE/ WICHTIGE RUFNUMMERN

Gemeindeverwaltungen:

Moos

Zentrale	07732/99 96 -0
Fax	07732/99 96 20
E-mail-Adresse	Info@Moos.de
Tourist-Information Moos	07732/99 96 - 17
Bauhof	07732/94 08 04
oder	0171/6 44 37 89
Wassermeister	0175/4 31 80 29
Bootshafen Moos	07732/5 21 80
Bootshafen Iznang	07732/5 44 81
oder	0171/3 24 62 45
Kindergarten Moos	07732/99 96 80
Kindergarten Bankholzen Kleinkindgruppe	07732/5 36 89
Gänseblümchen Bankholzen	0151/23896676
Kath. Pfarramt, Weiler	07732/43 20
Ev. Pfarramt, Böhringen	07732/26 98
Kläranlage Moos	07732/94 69 20
Hilfe von Haus zu Hause	07735/919012

Gaienhofen

Zentrale	07735/99 99-1 00
Fax	07735/99 99-2 00
E-mail-Adresse	gemeinde@gaienhofen.de
Kultur- und Gästebüro	99 99-12 3
Gemeindevollzugsdienst	99 99-12 9
Höri-Museum	44 09 49
Bauhof	9 19 58 48
	oder 0151/21897184
Wassermeister	91 99 00
oder	0171/3 04 27 35
Kläranlage	9 19 58 72
oder	0171/7 68 13 46 + 0171/7 68 13 47
Kindergarten Horn Kleinkindgruppe	29 88
Sonnenkäfer Hemmenhofen	0152/36294528
Kath. Pfarramt, Horn	20 34
Ev. Pfarramt	20 74
Campingplatz Horn	6 85
Hafenmeister Gaienhofen	
Herr Stier	0171/6 54 51 73
Hafenmeister Horn	
Herr Schulz	0170 / 5751267
Hafenmeister Hemmenhofen	
Herr Leiber	0175 5857219
Haus "Frohes Alter", Horn	38 76
wöchentlicher Seniorentreff donnerstags ab 14.00 Uhr	
Hilfe von Haus zu Haus	
Nachbarschaftshilfe Gaienhofen e.V.	91 90 12
Sozialstation Radolfzell-Höri e.V.	
Gaienhofen, Ludwig-Finckh-Weg 8	440958
Sprechzeiten: Mo + Do 11.00 bis 12.30 Uhr	
Seeheim Höri Gesellschaft für Lebensqualität im Alter mbH	07735/937720

Öhningen

Zentrale	07735/8 19 - 0
E-mail-Adresse	gemeindeverwaltung@oehningen.de
Fax	07735/8 19 - 30
Tourist-Information	8 19 - 20
Bauhof	819-40
Wassermeister	0174/9951237
Wasserversorgung Notfall:	0160/90544372
Ortsverwaltung Wangen	7 21
Ortsverwaltung Schienen	819 - 60
Kindergarten Öhningen	32 44
Kindergarten Schienen	36 39
Kindergarten Wangen	34 13
Kath. Pfarramt	07735/8 19 16
Ev. Pfarramt	20 74
Campingplatz Wangen	91 96 75
Höristrandhalle Wangen	34 90

Gemeinde-Verwaltungsverband Höri

Telefon	Tel. 8 18 - 8
Sekretariat Musikschule	Tel. 8 18 - 41
Steuern und Abgaben	Tel. 8 18 - 43
Gemeindekasse	Tel. 8 18 - 45

Ärztlicher Notdienst

Rettungsleitstelle, Rettungsdienst und Krankentransport	Tel. 112
Ärztlicher Bereitschaftsdienst	Tel. 116 117
Kinder-Notfallpraxis Singen	Tel. 0180/6077312
Zahnärztliche Notrufnummer	Tel. 0180/3222555-25
Krankenhaus Singen	Tel. 07731/89 -0
Krankenhaus Radolfzell	Tel. 07732/88 -1
Sozialstation Radolfzell-Höri e.V. (Hauskrankenpflege, Familienpflege) Frau Wegmann,	Tel. 07732/97 19 71
DRK - Ambulanter Pflegedienst - Hauswirtschaft	Tel. 07732/9 46 01 63
Hospizverein Radolfzell, Höri, Stockach und Umgebung	Tel. 07732/5 24 96
Überfall, Unfall	Tel. 1 10
See-Apotheke, Gaienhofen	Tel. 07735/7 06
Höri-Apotheke, Wangen	Tel. 07735/31 97
INVITA - Häusliche Krankenpflege Stephanie Milotta	Tel. 07732/972901
Elternkreis drogengefährdeter und drogenabhängiger Jugendlicher	Tel. 07732/52814
Tierrettung Radolfzell 24-Std.-Notrufnummer	Tel. 0160 5187715

Forstämter

Kreisforstamt Landratsamt Konstanz, Waldstr. 32, 78315 Radolfzell, Tel.: 07531/8002126, Forstreviere der Höri
Revierleiter G. Lupberger Tel. 07531 800-3551, guenter.lupberger@landkreis-konstanz.de
A. Ehrminger, Tel. 07531 800-3506
Wespennotdienst 24-St.-Notrufnummer 0172 1768066

Telefonseelsorge

Ev. (gebührenfrei),	Tel. 0800/111 0 111
Kath. (gebührenfrei),	Tel. 0800/111 0 222

Feuerwehr

Funkzentrale	1 12
Feuerwehrkommandant Moos Karl Wolf	07732 9595250
Feuerwehrkommandant Gaienhofen, Jürgen Graf	Tel. 0175/5 36 37 51

Polizei

Notruf	1 10
Polizeiposten Gaienhofen-Horn	Tel. 07735/9 71 00
Polizeirevier Radolfzell	Tel. 07732/950660

Elektrizitätswerk des Kantons Schaffhausen AG

Verwaltung Schaffhausen	0041/52/6 33 55 55
Zweigstelle Worblingen	Tel. 07731/1 47 66 - 0 Fax: 07731/1 47 66 - 10
Störungsdienst:	0041/52/6 24 43 33

Zolldienststelle

Öhningen	Tel. 44 05 66 Fax 44 01 47

Schulen

Moos

Grundschule	Tel. 97 90 06
Hannah-Arendt-Schule	Tel. 92 27 -0

Gaienhofen

Hermann-Hesse-Schule Hauptschule mit Werksrealschule	Tel. 9 19 19 16
Grundschule Horn	Tel. 20 36
Ev. Internatsschule	Tel. 81 20

Öhningen

Grund- und Hauptschule mit Werksrealschule	Tel. 93 99 -16

Familien- und Dorfhilfe Öhningen

Einsatzleitung: Frau Jutta Gold	Tel. 07731/79 55 04
Nachbarschaftshilfe Einsatzleitung: Frau Neureither	Tel. 3944

Bevollmächtigter Schornsteinfeger für Gaienhofen und Öhningen

Peter Krattenmacher	Tel.: 07735/44 05 72
oder	0174/3 30 49 90

Bevollmächtigter Schornsteinfeger Moos

Jörg Dittus - Moos, Bankholzen, Weiler, Bettnang, Iznang Oberdorf	Tel. 07704/358230
Peter Krattenmacher - Iznang Unterdorf	Tel.: 07735/44 05 72 oder 0174/3 30 49 90

Samstag, 08.06.2019:	AVIE Apotheke im real Singen	Tel.: 07731 - 82 76 57	Georg-Fischer-Str. 15, 78224 Singen
Sonntag, 09.06.2019:	Ratoldus-Apotheke	Tel.: 07732 - 40 33	Schützenstr. 2, 78315 Radolfzell am Bodensee
Montag, 10.06.2019:	Marien-Apotheke Singen	Tel.: 07731 - 2 13 70	Rielasinger Str. 172, 78224 Singen
Dienstag, 11.06.2019:	Scheffel-Apotheke Radolfzell	Tel.: 07732 - 97 12 70	Alemannenstr. 5, 78315 Radolfzell am Bodensee
Mittwoch, 12.06.2019:	Apotheke Sauter	Tel.: 07731 - 6 30 35	Ekkehardstr. 18, 78224 Singen
Donnerstag, 13.06.2019:	See-Apotheke Gaienhofen	Tel.: 07735 - 7 06	Hauptstr. 223, 78343 Gaienhofen
	Stadt-Apotheke Engen	Tel.: 07733 - 52 57	Vorstadt 8, 78234 Engen, Hegau (Hegau)
Freitag, 14.06.2019:	Marien-Apotheke Gottmadingen	Tel.: 07731 - 79 65 39	Hauptstr. 47, 78244 Gottmadingen

Moos
Bereitstellung der Gefäße ab 6.00 Uhr

Dienstag, 11.06.2019	Biomüll
Montag, 17.06.2019	Biomüll
Dienstag, 18.06.2019	gelber Sack
Samstag, 22.06.2019	Restmüll
Montag, 24.06.2019	Biomüll
Mittwoch, 26.06.2019	Elektroschrott
Freitag, 28.06.2019	Papier

Öffnungszeiten Wertstoffhof Moos:
Jeden Samstag von 9:00 – 11:30 Uhr
Container für Grünmüll, Altmetalle, Bauschutt, Elektrokleingeräte und Windeln

Gaienhofen
Bereitstellung der Gefäße ab 06.00 Uhr

Mittwoch, 12.06.2019	Biomüll
Dienstag, 18.06.2019	Biomüll
Montag, 24.06.2019	Gelber Sack
Dienstag, 25.06.2019	Biomüll + Restmüll
Mittwoch, 26.06.2019	Elektroschrott **(Anmeldung bis 24.06.)**
Dienstag, 02.07.2019	Biomüll
Mittwoch, 03.07.2019	Blaue Tonne

Öffnungszeiten Wertstoffhof Gaienhofen
Die nächsten Termine sind:
08.06./22.06./06.07.2019
jeweils 10.00 – 14.00 Uhr geöffnet

Öhningen
Bereitstellung der Gefäße ab 6.00 Uhr

Mittwoch, 12.06.2019	Bio
Dienstag, 18.06.2019	Bio
Mittwoch, 19.06.2019	Papier
Montag, 24.06.2019	gelber Sack
Dienstag, 25.06.2019	Bio/Restmüll
Freitag, 28.06.2019	**Elektroschrott / Schriftliche Anmeldung bis 25.06.2019**

Öffnungszeiten Wertstoffhof Öhningen
Samstags, 14-tägig von 10.00-12.00 Uhr
nächste Termine 15.06.2019/29.06.2019
Donnerstags, 14-tägig von 16.00-17.00 Uhr
nächste Termine 04.07.2019/18.07.2019

Moos

mit den Ortsteilen
Bankholzen,
Iznang
und Weiler

www.moos.de

Amtliches

§ 5 Abs. 2 der Satzung über die Erhebung von Benutzungsgebühren für die Kinderbetreuungseinrichtungen der Gemeinde Moos ab 01.09.2019

Monatliche Benutzungsgebühren für die kommunale Kinderbetreuungseinrichtung ab Kindergartenjahr 2019/2020

Betreuungsangebot	VÖ Gruppe Mo-Fr. 7.20-14.30 h		GT Gruppe ü3 Mo-Fr. 7.20-14.30 h Di., Mi., Do. bis 16 h		VÖ Krippengruppe Mo-Fr. 7.20-14.30 h	GT Krippengruppe Mo-Fr. 7.20-14.30 h Di., Mi., Do. bis 16 h
	Ü3 Kinder altersgemischt	U3 Kinder altersgemischt	Ü 3 Kinder altersgemischt	U3 Kinder altersgemischt	U3 Kinder	U3 Kinder
für ein Kind aus Fam.mit 1 Kind	139 €	278 €	178 €	337 €	328 €	386 €
für ein Kind aus Familie mit 2 Kindern unter 18 Jahren	107 €	214 €	146 €	273 €	243 €	299 €
für ein Kind aus Familie ab 3 Kindern unter 18 Jahren	72 €	144 €	111 €	203 €	165 €	221 €

1) Die Benutzungsgebühren werden für 12 Monate erhoben.

Art. II
Inkrafttreten

Art. I tritt zum 01.09.2019 in Kraft.
Die entsprechenden Bestimmungen der Satzung über die Erhebung von Benutzungsgebühren für die Kinderbetreuungseinrichtungen der Gemeinde Moos vom 11.04.2013, zuletzt geändert am 12.04.2018 treten gleichzeitig außer Kraft.

Hinweis:
Eine etwaige Verletzung von Verfahrens- oder Formvorschriften der Gemeindeordnung für Baden-Württemberg (GemO BW), oder von aufgrund der GemO erlassener Verfahrensvorschriften beim Zustandekommen dieser Satzung wird nach § 4 Abs. 4 GemO unbeachtlich, wenn sie nicht schriftlich innerhalb eines Jahres seit der Bekanntmachung dieser Satzung gegenüber der Gemeinde geltend gemacht worden ist; der Sachverhalt der die Verletzung begründen soll, ist zu bezeichnen. Dies gilt nicht, wenn die Vorschriften uber die Öffentlichkeit der Sitzung, die Genehmigung oder die Bekanntmachung der Satzung verletzt worden sind.

Moos, den 24.05.2019

Für den Gemeinderat:
Patrick Krauss,
Bürgermeister

Infos aus dem Rathaus

Rathaus geschlossen

Das Rathaus bleibt am
Freitag, 21.06.2019 geschlossen.
Wir bitten um Ihr Verständnis.

Ihre Gemeindeverwaltung Moos

Straßen- und Tiefbauarbeiten im Bereich Höristraße und Seestraße sowie in der Dorfstraße in Moos

Iznang:
Aktuell laufen die Arbeiten in der Höristraße L192. Hierbei wid eine Ampelanlage betrieben. Die Fahrbahn wird halbseitig gesperrt sein. Nach der Haupttrasse werden die Hausanschlüsse gemacht. Die Hausanschlüsse werden in offener bauweise durchgeführt, sodass die Ampelanlage weiterhin betrieben werden muss.
Ab dem Dienstag, 11.06.2019 werden die Arbeiten in der Langen Gasse fortgeführt. Der Fahrradverkehr wird über die Uferstraße umgeleitet.

Moos:
In Moos wird es im Juni noch zu diversen Hausanschlüssen in der Dorfstraße Süd kommen.
Aufgrund der Baustellen in den o.g. Bereichen bitten wir die Anwohner an den Müllabfuhrterminen darauf zu achten, dass die Abfalltonnen und Abfallsäcke an der Sammelstelle vor der Baustelle zur Abholung bereitstehen.

Die Firma Senn bittet für die mit der Baumaßnahme verbundenen Behinderungen und Unannehmlichkeiten um Verständnis.

Elektroschrott – Haushaltsgroßgeräte

Abfuhr in der GEMEINDE MOOS 26.06.2019
Haushaltsgroßgeräte werden am 26.06.2019 bei der Straßensammlung in der Gemeinde Moos abgeholt. Die abzuholenden Geräte sind bis zum 19.06.2019 anzumelden! Die angemeldeten Geräte erhalten eine Müllmarke, die gut sichtbar auf das Gerät geklebt werden muss.
Die Geräte müssen am Tag der Abfuhr **ab 06:00 Uhr morgens an der Straße bereit stehen (dort wo Sie auch Ihre Abfalltonnen bereitstellen)**

Zum Elektroschrott – Haushaltsgroßgeräte gehören:

- **Kühlgeräte**: Große Kühlgeräte, Kühlschränke, Gefriergeräte, sonstige Großgeräte zur Kühlung, Konservierung und Lagerung von Lebensmitteln
- **Haushaltsgroßgeräte**: Waschmaschinen, Wäschetrockner, Geschirrspüler, Herde und Backofen, elektrische Kochplatten, elektrische Heizplatten, Mikrowellengeräte, sonstige Großgeräte zum Kochen oder zur sonstigen Verarbeitung von Lebensmitteln, elektrische Heizgeräte, elektrische Heizkörper, sonstige Geräte zum Beheizen von Räumen, elektronisch betriebene Betten und Sitzmöbeln, elektrische Ventilatoren, Klimageräte, sonstige elektronische Belüftungs-, Entlüftungs- und Klimatisierungsgeräte
- **Bildschirmgeräte**: Fernsehgeräte, Computer-Monitore

Keine Öl-Radiatoren und Nachtspeicheröfen!

Anmeldeschluss ist der 19.06.2019. Spätere Anmeldungen können nicht berücksichtigt werden.

Kurzbericht der Gemeinderatssitzung vom 23.05.2019

Bürgerfrageviertelstunde
Ein Bürger äußerte sich zum anstehenden Tagesordnungspunkt der Bauplatzvergabe an Bürgermeister Patrick Krauss und seine Frau. Bürgermeister Krauss erläuterte, dass der Antrag zur Vergabe eines gemeindeeigenen Bauplatzes aus der Mitte des Gemeinderates erfolgte. Eine Bürgerin merkt an, dass auch andere Mooser Bürgerinnen und Bürger einen dringenden Bedarf an einem Bauplatz haben.
Bürgermeister Krauss erklärte, dass die Vergabe gelöst von den Kriterien erfolgen soll, vor dem Hintergrund, dass der Bürgermeister in der eigenen Gemeinde wohnen soll.
Der Bürger merkte an, dass es positiv ist, die Beratung über die Vergabe öffentlich zu führen.

Entsorgung des Aushubmaterial von der Baustelle Mooswald
Im Rahmen der Bauarbeiten an der Baustelle Mooswald wurden im Boden Schlacke und Gießereisande gefunden. Mittlerweile wurden wie in der Gemeinderatssitzung vom 28.03.2019 angekündigt, die Haufwerke von der Firma HPC untersucht und 2 Bodengutachten erstellt.
Der Gemeinderat beschloss einstimmig die Vergabe für die Ladung an die Firma Wiedenbach Tief- und Straßenbau GmbH & Co KG, Schienen und die Vergabe der Entsorgung des gesamten Bodenaushubmaterial an die Firma Geiger, Herrenberg, zum Angebotspreis von insgesamt 55.734,84 € brutto.

Kinderbetreuung - Örtliche Kindergartenbedarfsplanung 2019/2020
Die Verwaltung zeigte das derzeitige Angebot der Betreuungseinrichtungen in der Gemeinde Moos auf. Dabei wurde die Zahlen der Kindergärten St. Blasius und Villa Pfiffikus sowie der betreuten Kleinkindergruppe Gänseblümchen (Verein Hilfe von Haus zu Haus) und des Tagesmüttervereins vorgestellt. Zum Stichtag 01.03.2019 gibt es 82 Kinder im Alter bis zu 3 Jahren. 35, d.h. ca. 42,7 % dieser Kinder sind zum Stichtag betreut.
Nach den derzeitigen Ist-Belegungen und den künftigen Wunschbelegungen reichen die Plätze im Ü3-Bereich der Kindergärten Moos und Bankholzen grundsätzlich aus. Dass im Bereich der U3-Betreuung Handlungsbedarf besteht, wurde im vergangenen Jahr bereits erkannt, weshalb man in die Planung und Umsetzung einer Erweiterung des Kindergartens Bankholzen gegangen ist. In Absprache mit der katholischen Kirche, als Träger des Kindergartens Bankholzen wurde ab 01.01.2019 eine provisorische Krippengruppe im Kindergarten eingerichtet. Dafür wurde eine Ü3-Gruppe umgewandelt, so dass derzeit nur 2 Gruppen für den Ü3-Bereich zur Verfügung stehen. Nach Fertigstellung des Erweiterungsbaus soll wieder eine dritte Gruppe für die Betreuung der über 3jährigen in Bankholzen eingerichtet werden.
Der Gemeinderat fasste folgende Beschlüsse einstimmig:

1. Es wird festgestellt, dass die bereitgestellten Plätze für die Kinderbetreuung ausreichend sind. Aufgrund der provisorisch eingerichteten Krippengruppe ist nach Fertigstellung der Erweiterung des Kindergartens Bankholzen wieder eine dritte Gruppe für die Betreuung von Kindern über 3 Jahren im Kindergarten Bankholzen einzuplanen.
2. Die vorhandenen Plätze der Gemeinde, der Kath. Kirche und des Vereines Hilfe von Haus zu Haus werden in die Kindergartenbedarfsplanung 2019/2020 mit aufgenommen.

Kindergarten – Änderung der Benutzungsgebühren
Bei der Gemeinde Moos wird die von den kommunalen und kirchlichen Spitzenverbänden empfohlene einheitliche Gebührenregelung angewandt. Es erfolgt ein 5%-iger freiwilliger Abschlag auf die empfohlenen Entgeltsätze. Die Empfehlungen werden regelmäßig der Kostenentwicklung angepasst, zuletzt für das Kindergartenjahr 2018/2019.

Anmeldeformular Elektroschrott – Haushaltsgroßgeräte am 26.06.2019 in der Gemeinde Moos

Kühlgeräte: Anzahl ____

Haushaltsgroßgeräte: Anzahl ____ **keine Elektro-Kleingeräte!**

Bildschirmgeräte: Anzahl ____

Name, Vorname

Straße Abholungsstandort!
(dort wo Sie auch die Abfalltonnen bereits stellen)

Ortsteil

Telefon für eventuelle Rückfragen

Anmeldeformular zurück an:
Gemeinde Moos, Bohlinger Str. 18, 78345 Moos, (Briefkasten),
per Mail: s.haeusler@moos.de oder per Fax: 07732 9996-20.

Für das Kindergartenjahr 2019/2020 wird eine 3 %-ige Steigerung empfohlen. Diese Steigerung der Benutzungsgebühren wurde dem Gemeinderat zur Beschlussfassung vorgelegt.
Somit erhöhen sich die Benutzungsgebühren beispielsweise bei einer Familie mit 2 Kinder unter 18 Jahren beim Angebot Verlängerte Öffnungszeiten (VÖ) für ein über 3-jähriges Kind von 104,00 € auf 107,00 €. Bei einem unter 3-jährigen Kind (ebenfalls bei einer Familie mit 2 Kindern) erhöhen sich die Benutzungsgebühren im VÖ-Angebot, Krippengruppe von 237,00 € auf 243,00 €.
Der Anteil der bisherigen Entgelte an den gesamten Betriebskosten der Kindergärten Moos und Bankholzen betrug in den vergangenen 3 Jahren durchschnittlich etwa 15 %.
Der Gemeinderat beschloss einstimmig die vorgeschlagene Änderung der Satzung über die Erhebung von Benutzungsgebühren für die Kinderbetreuungseinrichtungen der Gemeinde Moos für das Kindergartenjahr 2019/2020.
Die beschlossenen Gebührensätze sind in dieser Ausgabe der Höri Woche veröffentlicht.

Vergabe eines gemeindlichen Bauplatzes an Bürgermeister Patrick Krauss
Bürgermeister Krauss erklärte sich für befangen und verließ den Sitzungstisch, um im Zuhörerraum Platz zu nehmen. Bürgermeister-Stellvertreter Lang übernahm die Sitzungsleitung und stellte den Tagesordnungspunkt zur Beratung.
Bürgermeister Patrick Krauss sucht seit seiner Wahl zum Bürgermeister zusammen mit seiner Frau nach einer Immobilien bzw. einem Baugrundstück. Trotz vieler Gespräche und Anzeigen in der Höriwoche ist er bisher nicht fündig geworden. Herr Krauss möchte, nachdem nun sein beruflicher Lebensmittelpunkt in der Gemeinde Moos liegt, auch seinen privaten, familiären Lebensmittelpunkt in die Gemeinde verlegen. Aus der Mitte des Gemeinderats wurde der Antrag gestellt für Bürgermeister Krauss und seine Familie einen gemeindlichen Bauplatz zu vergeben.
Bisher kamen in der ersten Vergabe 2018 anstatt der geplanten 10 Bauplätze nur Verkäufe für 9 Plätze zustande. In der aktuellen Vergabe werden 5 weitere Bauplätze veräußert. Die Bauplätze der Gemeinde sind sicherlich im Vergleich zu privat veräußerten Bauplätzen günstiger, was aber in der Vergangenheit auch schon der Fall war. Es muss ein Anliegen der gesamten Gemeinde sein, dass der Bürgermeister in der eigenen Gemeinde wohnt, so Bürgermeister-Stellvertreter Lang. Die Vergabe des Bauplatzes sieht er als Sonderfall, gelöst von den Vergabekriterien.
Der Bauplatz für Bürgermeister Krauss soll zusätzlich, zu den in diesem Jahr vorgesehenen Vergaben, veräußert werden.
Im Hinblick auf die Vergabe von Bauplätzen an die bisherigen Bürgermeister der Gemeinde zeigte sich das Gremium positiv dem Antrag gegenüber. Klar ist, dass auch Bürgermeister Krauss zum gleichen Preis wie andere Bewerber das Grundstück bekommen soll und muss sich auch den weiteren Kriterien wie z.B. Mindestwohndauer unterwerfen. Es soll keine Vergünstigung ihm gegenüber geben. Der Rat war sich einig, dass es höchstes Interesse der Gemeinde sein sollte, dass der Bürgermeister der Gemeinde auch in der Gemeinde wohnt.
Der Gemeinderat beschloss einstimmig die Vergabe eines gemeindlichen Bauplatzes an das Ehepaar Patrick und Sarah Krauss.

Vergabe Stromliefervertrag Straßenbeleuchtung
Mit der Bündelausschreibung Strom beim Gemeindetag wurde auch der Strombezug für die Straßenbeleuchtung ausgeschrieben und an die Firma Energiedienst vergeben. Für den Zeitraum 01.01.2018 – 31.12.2019 wurde ein entsprechender Liefervertrag mit Verlängerungsoption abgeschlossen. Die Firma Energiedienst hat ihrerseits den Stromliefervertrag zum 31.12.2019 gekündigt.
Der künftige Stromlieferant für die Straßenbeleuchtung wurde, vom GVV für alle Höri-Gemeinden durch eine beschränkte Ausschreibung ermittelt. Hierbei wurden mehrere Energielieferanten zur Abgabe eines Angebots aufgefordert, so Herr Leibing vom GVV Höri.
Die Stromlieferung für die Straßenbeleuchtung erfolgt für den Zeitraum 1. Januar 2020, 00:00 Uhr bis zum 31. Dezember 2020, 24:00 Uhr. Die Laufzeit des Liefervertrags soll sich um jeweils ein Jahr verlängern, soweit nicht sechs Monate vor Ende des Lieferzeitraums schriftlich gekündigt wurde. Der Stromliefervertrag endet spätestens nach Ablauf von fünf Jahren.
Alle Abnahmestellen sollen mit Ökostrom ohne Neuanlagenquote beliefert werden.
Es gingen insgesamt drei Angebote ein, wobei das wirtschaftlichste Angebot auf die Firma EKS entfiel mit einer Angebotssumme von 3.523,00€. Weitere Angebote waren Anbieter 2 mit 3.780,89€ (107,32%) und Anbieter 3 mit 3.945,96€ (112,01%). Ein entsprechender Stromliefervertrag wurde daher vom GVV für alle drei Höri Gemeinden mit dem EKS abgeschlossen.
Der Gemeinderat nahm die Ausführungen zur Kenntnis.

Bekanntgabe von Beschlüssen aus der nichtöffentlichen Gemeinderatssitzung
Bürgermeister Krauss berichtete über die Einstellung von 2 neuen Erzieherinnen mit jeweils einem Stellenanteil von 40 % und einem Arbeitsbeginn zum 01.06.2019 und zum 01.07.2019.

Bürgerfragestunde – Verschiedenes – Bekanntgaben - Anträge
Bauplatzvergabe an Bürgermeister Krauss
Der Bürger, der sich eingangs der Sitzung zu Wort gemeldet hat, erklärte die Entscheidung nachvollziehen und sich ihr anschließen zu können. Er dankte für die offene und transparente Diskussion.

Gemeindevollzugsdienst durch Werkschutz Knoll
Bürgermeister Krauss berichtete dass Werkschutz Knoll wie bereits im vergangenen Jahr mit Aufgaben des Gemeindevollzugsdienstes betraut ist und wieder anfängt den ruhenden Verkehr zu überwachen. Es soll zukünftig auch die Überwachung der ordentlichen Entsorgung von Hundekot erfolgen. Das ist jedoch noch zu besprechen.

Steg Iznang
Am Steg Iznang wurde der neue Dalben gerammt. Es wird ein neuer Stegplatz eingerichtet, dafür muss jedoch ein Bojenplatz entfernt werden.
Gemeinderätin Dr. Overlack spricht die Verlandung am Schwimmsteg an, worauf Bürgermeister Krauss erklärt, dass die Bodenseeschifffahrt einen Teil dazu beiträgt. Gemeinderat Lang hält auch den Ostwind und die damit verbundenen Wellen für Verursacher der Verlandung. Die Verlandung lässt sich hauptsächlich vor der Uferanlage feststellen.

Elternzeit von Bürgermeister Krauss
In der Gemeinde wird immer wieder über die Elternzeitpläne des Bürgermeisters gesprochen. Bürgermeister Krauss erklärte, dass er keine Elternzeit nehmen wird. Wenn seine Kinder auf die Welt kommen, wird er seinen Jahresurlaub nehmen und zu wichtigen Terminen anwesend sein. Dies hat er mit seinen Stellvertretern bereits besprochen.

Beidseitiges Parkverbot in der Dorfstraße
Gemeinderat Zinsmaier bittet um Prüfung eines Parkverbots in der Dorfstraße, Höhe Post, da der Rettungswagen bei einem Einsatz nicht durchkam. Herr Leibing berichtet, dass das Kernproblem nicht behoben wird, solange keine Kontrollen stattfinden. Gemeinde Zinsmaier regt Gespräche mit den Anwohner an.
Bürgermeister Krauss will sich ein Bild von der Situation machen und Möglichkeiten prüfen.

IMPRESSUM

HERAUSGEBER:
Amtsblatt der Gemeinden Moos, Gaienhofen und Öhningen. Herausgeber sind die Bürgermeisterämter.

VERANTWORTLICH FÜR DEN AMTLICHEN UND REDAKTIONELLEN TEIL:
Der jeweilige Bürgermeister oder sein Vertreter im Amt.

VERANTWORTLICH FÜR DIE FRAKTIONSMITTEILUNGEN:
Die jeweilige Fraktion bzw. die/ der Vorsitzende der jeweiligen Fraktion.

VERANTWORTLICH FÜR DIE KIRCHEN- UND VEREINSMITTEILUNGEN:
Die jeweilige Kirche bzw. die/der Vorsitzende des jeweiligen Vereins. Für die Veröffentlichung von Vereins- und anderen Mitteilungen wird keine Gewähr übernommen.

ANZEIGENTEIL/DRUCK:
Primo-Verlag
Anton Stähle
GmbH & Co. KG.
Meßkircher Straße 45
78333 Stockach
Tel.: 07771 / 93 17 11
Fax: 07771 / 93 17 40
anzeigen@primo-stockach.de
www.primo-stockach.de

Gaienhofen

mit den Ortsteilen
Horn,
Gundholzen
und Hemmenhofen

www.gaienhofen.de

Infos aus dem Rathaus

Verlegung Glasfaser- und Gasleitungen / Müllabfuhr

Derzeit werden die Glasfaser- und Gasleitungen im Gemeindegebiet Gaienhofen verlegt.

Hierdurch kann es bei der Abholung des Mülls zu Problemen kommen und es bleiben immer wieder Mülleimer ungeleert stehen.

Anwohner, die von den Baustellen betroffen sind, werden gebeten Ihre Müllbehältnisse außerhalb der Baustellenabsperrungen zur Abholung bereitzustellen, da ansonsten die Leerung nicht gewährleistet werden kann.

Ihre Gemeindeverwaltung

Hecken- und Baumschnitt richtig gemacht!

§ 28 des Straßengesetzes für Baden-Württemberg regelt, dass Anpflanzungen und Zäune sowie Stapel, Haufen oder andere mit dem Grundstück nicht fest verbundene Einrichtungen nicht angelegt oder unterhalten werden dürfen, wenn sie die Sicherheit oder Leichtigkeit des Verkehrs beeinträchtigen.

Daher müssen Eigentümer und Besitzer der der Straße benachbarten Grundstücke ihre Bäume, Hecken und andere Sträucher (Anpflanzungen), die in öffentliche Farbahnen und Geh- oder Radwege hineinragen, regelmäßig zurückzuschneiden. Schließlich sollen die am Straßenverkehr beteiligten Personen und Fahrzeuge die öffentlichen Straßenflächen immer ungehindert benutzen können, d.h. die Verkehrssicherheit muss gewährleistet sein.

Dabei ist insbesondere an Fahrzeuge zu denken, die nicht die üblichen Abmessungen haben, wie zum Beispiel Omnibusse im Linien- und im Schülerverkehr, Müllabfuhr, Straßenreinigung, Feuerwehr und Rettungsdienst, sowie Umzugs-, Speditionsfahrzeuge usw.

Jede/r EigentümerIn/BesitzerIn eines Grundstückes in Nachbarschaft zu öffentlichen Flächen muss daher überprüfen, ob Anpflanzungen und andere Einrichtungen (siehe oben) die Sicherheit und Leichtigkeit des Verkehrs gefährden. Gegebenenfalls muss er/sie Hecken, Bäume etc. so zurückschneiden und ggf. auch andere Einrichtungen entfernen, sodass für die Nutzer der Straßen und Geh-/Radwege keine Gefahr oder Behinderung besteht.

Der Rückschnitt ist in folgendem Umfang notwenig:

- An **Straßen** dürfen Äste bis zu einer Höhe von 4 m nicht in die Fahrbahn ragen. Über der gesamten Fahrbahn muss ein Lichtraum von 4,5 m frei bleiben. Der Übergang von 4 m Höhe auf 4,5 m ist in schräger Richtung innerhalb eines 0,5 m breiten Geländestreifens herzustellen (siehe Abbildung).
- An **Radwegen** dürfen Äste bis zu einer Höhe von 2,5 m nicht hereinragen,
- An **Gehwegen** gilt dies bis zur Höhe von 2,3 m.
- **Verkehrszeichen** dürfen nicht verdeckt sein. Die Anpflanzungen sind soweit zurückzuschneiden, dass die Verkehrszeichen von den Verkehrsteilnehmern rechtzeitig wahrgenommen werden können.
- In der Nähe von **Straßenlaternen** sind die Anpflanzungen so zurückzuschneiden, dass der Lichtaustritt gewährleistet ist und keine Schäden an den Beleuchtungskörpern (z. B. bei Sturm) entstehen können.
- Eigentümer/Besitzer von **Eckgrundstücken** haben ihre Bepflanzungen an Straßenkreuzungen und Einmündungen so zurückzuschneiden, dass ein sogenanntes **Sichtdreieck** mit einer Schenkellänge von 3 m für Autofahrer vorhanden ist. Im Bereich dieses Sichtdreiecks dürfen Bepflanzungen (u.a.) eine Höhe 0,80 m nicht überschreiten.

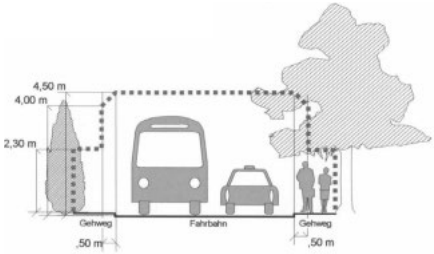

Die genannten einzuhaltenden Abstände und Höhen gelten nicht nur für Anpflanzungen, sondern auch für andere Einrichtungen wie z.B. Zäune usw.

Schneiden Sie also Ihre Hecken usw. regelmäßig zurück, um keinen radikalten Rückschnitt vornehmen zu müssen.
Sie sollten die Rückschnitt- und Pflegearbeiten in dem vom Naturschutzgesetz vorgegebenen Zeitraum (Anfang Oktober bis Ende Februar) einplanen.

Bedenken Sie, dass Sie für Schäden, die durch Ihre Anpflanzungen, Zäune usw. hervorgerufen werden, haftbar gemacht werden können.

WOCHE FÜR WOCHE
AKTUELLES, INFORMATIVES,
WISSENSWERTES
IN IHREM **HEIMATBLATT**

FSJ - Freiwilliges Soziales Jahr

Brauchst Du für Deine Berufswahl eine Orientierung?

Möchtest Du Dich nach der Schule sozial engagieren?

Dann bietet Dir der Freiwilligendienst vielfältige Möglichkeiten.

In Kooperation mit dem DRK (Badischer Landesverband Deutsches Rotes Kreuz) bietet die Gemeinde Gaienhofen

ab September 2019

2 Stellen für junge, engagierte Männer und Frauen zwischen 18 und 27 Jahren im Rahmen des Jugendfreiwilligendienstes (FSJ) an.

1 FSJ-Stelle in unserer Kindertagesstätte „Seestern" Horn
1 FSJ-Stelle in unserer Hermann-Hesse-Schule (Grund- und Werkrealschule)

Freiwilligendienste – ein dickes Plus im Lebenslauf….

Wir bieten Dir eine abwechslungsreiche Tätigkeit unter fundierter Anleitung.

Interessiert?
Dann bewirb Dich bei der Gemeindeverwaltung Gaienhofen, Auf der Breite 1, 78343 Gaienhofen,
gerne per E-Mail unter:
gemeinde@gaienhofen.de
www.gaienhofen.de

Tel. 0 77 35 / 9999-122,
Frau Rauer, Rathaus Gaienhofen oder

Tel. 0 77 35 / 29 88,
Frau Karbach, Kindergartenleiterin oder

Tel. 07735/9191916,
Herr Aßfalg, Schulleiter der Hermann-Hesse-Schule

Gemeinde Gaienhofen

Straßensammlung für Elektronikschrott und Haushaltsgroßgeräte am Mittwoch, 26. Juni 2019

Es werden NUR angemeldete und mit Müllmarke versehene Elektrogeräte abgeholt!
In allen 4 Ortsteilen werden Haushaltsgroßgeräte, Kühlgeräte und Bildschirmgeräte bei der Straßensammlung abgeholt. Abzuholende Geräte müssen im Rathaus EG bei Frau Brütsch, Bürgerbüro - Telefon: 07735/9999-100 **bis Montag, 24. Juni 2019 angemeldet und die dafür vorgesehene Müllmarke dort abgeholt werden.**

Die angemeldeten Geräte **müssen um 6:00 Uhr morgens** mit aufgeklebter Marke an der Straße bereit gestellt sein.

Zu Elektronikschrott + Haushaltsgroßgeräten gehören:

- **Bildschirmgeräte:** Fernsehgeräte und Computerbildschirme
- **Kühlgeräte:** Kühlschränke, große Kühlgeräte, Gefriergeräte, sonstige Großgeräte zur Kühlung, Konservierung und Lagerung von Lebensmitteln
- **Haushaltsgroßgeräte:** Waschmaschinen, Wäschetrockner, Geschirrspüler, Herde und Backöfen, elektrische Koch- und Heizplatten, sonstige Großgeräte zum Kochen oder zur sonstigen Verarbeitung von Lebensmitteln, Elektrische Heizgeräte, elektrische Heizkörper, sonstige Großgeräte **zum Beheizen** von Räumen/Betten/Sitzmöbeln, Elektrische Ventilatoren, Klimageräte, sonstige Belüftungs-, Entlüftungs- und Klimatisierungsgeräte

Öl-Radiatoren, Rasenmäher und Solarien mit Leuchtstoffröhren werden NICHT angenommen!

Elektroschrott-Kleingeräte (z.B. Föhn, Mikrowelle, Dunstabzugshaube, Mixer, Radio, Drucker, PC, Videorekorder, DVD-Player, Radio, Stereoanlage, Staubsauger, Toaster, Wasserkocher, Elektrorasenmäher etc.) **können zu den üblichen Öffnungszeiten** (siehe Eintrag im Müllkalender und Info im Amtsblatt „Höri Woche") **im Wertstoffhof, Zur Hohenmarkt 31 in Gaienhofen abgegeben werden.**

Die persönliche und unabhängige Energieberatung der Energieagentur gemeinnützige GmbH im Kreis Konstanz

Bei der Erstberatung werden Fragen zum energetischen Sanieren bzw. energieeffizienten Bauen geklärt. Themen sind dabei u.a.:

- Baulicher Wärmeschutz
- Effiziente Anlagen zur Wärmeerzeugung und -verteilung, konventionell, regenerativ, Methoden zur Optimierung.
- Information zu den neuen Bedingungen des in Baden-Württemberg geltenden Erneuerbare-Wärme-Gesetz (EWärmeG), (**betrifft künftige Heizungserneuerungen**).
- Ermittlung der Jahresarbeitszahl von Luft-Wärmepumpen nach den Regeln des abgeschlossenen Wärmepumpen-Checks.
- Sinnvoller Einsatz erneuerbarer Energien im Wohnbereich.
- Lüftungsanlagen mit und ohne Wärmerückgewinnung.
- Schimmelproblematik – Ursachen und Maßnahmen dagegen.
- Fördermöglichkeiten (L-Bank, KfW, BAFA – Kredit bzw. Zuschuss).

Die Beratung ist für Einwohner des Kreises Konstanz kostenlos.

Die nächste Energieberatung findet statt am **Mittwoch, 19.06.2019, um 16.00 Uhr im Rathaus Gaienhofen.**
Um die Terminwünsche für alle genannten Angebote vorbereiten zu können, ist eine Anmeldung notwendig bei Energieagentur Kreis Konstanz 07732/939-1234
8:30 bis 11:30 Uhr.

Sie haben Interesse an einer Anzeigenschaltung?
07771 / 9317-11
www.primo-stockach.de

Öhningen

mit den Ortsteilen
Schienen und Wangen

www.oehningen.de

Infos aus dem Rathaus

Verkehrssituation Poststraße in Öhningen

Wie mitgeteilt, konnten die Arbeiten für die Nahwärmeversorgung in der Poststraße in Öhningen bis zum 07.06.2019 abgeschlossen werden. Allerdings sollte unmittelbar im Anschluss die Fahrbahndecke eingebaut werden. Dies wird in der Woche nach Pfingsten erfolgen. Daher muss die Sperrung auch in der Woche nach Pfingsten aufrechterhalten werden.
Die Poststraße bleibt daher bis zum Ende der kommenden Woche voll gesperrt. Sollten die Arbeiten früher abgeschlossen werden können, wird die Straße früher wieder freigegeben. Hinsichtlich der Müllentsorgung und der Busverbindungen wird verfahren wie in den vergangenen Wochen.

Wir bitten die Unannehmlichkeiten zu entschuldigen.

Ihr Bürgermeisteramt

Vorgesehener Baubeginn im Bereich Klosterplatz/Rathaus in Öhningen

Wie uns bekannt geworden ist, ist der Beginn der Bauarbeiten zur Verlegung der Nahwärmeleitungen im Bereich des Klosterplatzes auf den:

24.06.2018

vorgesehen. Der Großteil der Arbeiten findet im Bereich zwischen dem Kirchturm und der Zufahrt in den Lindenplatz, sowie im Bereich zwischen Rathaus und Kirche statt. Für die sich hieraus ergebenden Einschränkungen und Behinderungen bitten wir um Nachsicht.

Ihre Gemeindeverwaltung

Bauarbeiten „Im Oberdorf" in Wangen

Die Verlegung von Stromleitungen durch den Stromversorger und von Kommunikationsleitungen durch die Telekom wird in den kommenden Wochen im Bereich östlich der Einmündung „Hohlweg" erfolgen. Die Arbeiten werden im Ersten Schritt bis zur Einmündung „J. Scheuchzer-Weg" (Ortseingang) geführt. Hieran anschließend werden die Versorgungsunternehmen zunächst in der Straße „Im Oberdorf" ortsauswärts bis zur Einmündung in die Landesstraße weiterbauen, bevor Sie nach erfolgter Straßenquerung über einen Feldweg südlich des Radweges bis nach Marbach weiterbauen.
Ihre Gemeindeverwaltung

Rathaus Wangen - Bürgerservice / Tourist-Information / Ortschaftsverwaltung

Öffnungszeiten:
Montag-Freitag 10-12 Uhr,
Donnerstag 18:30-20 Uhr
(Sprechstunde Ortsvorsteher)
15.6.-7.9.2019 zusätzlich samstags 15-17 Uhr Gäste,-Kultur-und Dorfverein

Mitgliederprojekt des Hegauer Geschichtsvereins

„Fotografische Dokumentation der Veränderung unserer Städte und Dörfer in den Hegauorten"
Das Mitgliederprojekt des Hegauer Geschichtsvereins wird auch in unserer Gemeinde durchgeführt. Häuser und Straßenzüge werden von den Teilnehmern im Rahmen der rechtlichen Zulässigkeiten fotografiert und dauerhaft im Kreisarchiv Konstanz gespeichert.
Interessierte erhalten weitere Informationen zum Projekt beim Kreisarchiv Konstanz: kreisarchiv@lrakn.de, Tel. 07531 800-1901 oder beim Hegau-Geschichtsverein: info@hegau-geschichtsverein.de, Tel. 07731 85-239
Ihre Gemeindeverwaltung

Gemeinde Öhningen
Stellenausschreibung

Für den Kindergarten Öhningen und eine neu einzurichtende U3-Gruppe im Kindergarten Wangen suchen wir baldmöglichst

drei staatlich anerkannte Erzieher/innen

Die Stellen umfassen jeweils einen Stellenanteil von 100 %. Eine der Stellen im Kindergarten Wangen kann auch mit zwei Teilzeitkräften besetzt werden.
Die Eingruppierung richtet sich nach TVöD.

Wir erwarten:
- eine abgeschlossenen Ausbildung als Erzieher/Erzieherin bzw. vergleichbare Ausbildung
- Fähigkeit zur Teamarbeit
- Freude an der Arbeit mit Kindern

Wir bieten
- eine abwechslungsreiche und vielseitige Zusammenarbeit in einem kleinen und engagierten Team
- den Rahmen für eine selbstständige, verantwortungsvolle und zukunftsorientierte pädagogische Arbeit

Ihre Bewerbung mit aussagefähigen Bewerbungsunterlagen richten Sie bitte bis 28.06.2019 an die Gemeinde Öhningen, Klosterplatz 1, 78337 Öhningen, gerne auch per E-Mail (sekretariat@oehningen.de).

Telefonische Auskünfte erhalten Sie bei der Gemeindeverwaltung Öhningen 07735/819-15 oder bei den Kindergartenleitungen in Öhningen (Frau Grundler und Frau Schuster, Tel.: 07735/3244) und Wangen (Frau Ausner, Tel. 07735/3413).

Straßensammlung für Elektronikschrott / Haushaltsgroßgeräte am Freitag, 28. Juni 2019

In allen 3 Ortsteilen werden Haushaltsgroßgeräte, Kühlgeräte und Bildschirmgeräte bei der Straßensammlung abgeholt. Abzuholende Geräte müssen im Rathaus - Bürgerbüro – per Mail (buergerbuero@oehningen.de) oder mit unten stehendem Formular, **bis zum Dienstag, den 25. Juni 2019 angemeldet werden. Spätere Anmeldungen können nicht mehr entgegen genommen werden.**

Die angemeldeten Geräte **müssen um 6:00 Uhr morgens** an der Straße bereit gestellt sein **(dort wo sie Ihre Abfalltonnen bereitstellen)**.

Zu Elektronikschrott + Haushaltsgroßgeräten gehören:

Bildschirmgeräte: Fernsehgeräte und Computerbildschirme

Kühlgeräte: Kühlschränke, große Kühlgeräte, Gefriergeräte,
sonstige Großgeräte zur Kühlung, Konservierung und Lagerung von Lebensmitteln

Haushaltsgroßgeräte: Waschmaschinen, Wäschetrockner, Geschirrspüler, **Solarien ohne Leuchtstoffröhren**
Herde und Backöfen, elektrische Koch- und Heizplatten, Mikrowellengeräte, sonstige Großgeräte zum Kochen oder zur sonstigen Verarbeitung von Lebensmitteln, Elektrische Heizgeräte, elektrische Heizkörper,
sonstige Großgeräte **zum Beheizen** von Räumen/Betten/Sitzmöbeln,
Elektrische Ventilatoren, Klimageräte, sonstige Belüftungs-, Entlüftungs- und Klimatisierungsgeräte

NICHT MITGENOMMEN WERDEN:
Öl-Radiatoren, Nachtspeicheröfen, Drucker/Kopierer und Solarien mit Leuchtstoffröhren werden NICHT angenommen!

Elektroschrott-Kleingeräte (z.B. Föhn, Mixer, Radio, kleine und große Drucker/Kopierer, PC, Videorekorder, DVD-Player, Radio, Stereoanlage, Staubsauger, Toaster, Wasserkocher, Elektrorasenmäher etc.) **können zu den üblichen Öffnungszeiten** (siehe Eintrag im Müllkalender und Info im Amtsblatt „Höri Woche") **im Wertstoffhof, Im Grund 3 in Öhningen abgegeben werden.**

Anmeldeformular

Elektroschrott – Haushaltsgroßgeräte am der Gemeinde Öhningen

Kühlgeräte: Anzahl ____

Haushaltsgroßgeräte: Anzahl ____

Bildschirmgeräte: Anzahl ____

Name, Vorname

Straße Abholungsstandort!
(dort wo Sie auch die Abfalltonnen bereits stellen)

Ortsteil

Telefon für eventuelle Rückfragen

Datum, Unterschrift

Geburtstagsjubilare der kommenden Woche

Freitag 07.06.2019
Walburga Hangarter
85.Geburtstag
Öhningen-Wangen

Sonntag 09.06.2019
Johann Müller
85.Geburtstag
Öhningen

Wir gratulieren recht herzlich und wünschen alles Gute, vor allem Gesundheit.

PRIMO-SERVICE

Anzeigenannahme

Mit Ihrer Werbung im Mitteilungsblatt bleiben Sie im Gedächtnis Ihrer Kunden.

Wir stehen Ihnen gerne zur Verfügung:

- Tel. 0 77 71 / 93 17 - 11
- Fax 0 77 71 / 93 17 - 40
- anzeigen@primo-stockach.de

Unsere Preislisten und aktuelle Angebote finden Sie auch unter: www.primo-stockach.de

ROSEN DÜNGEN UND WÄSSERN

Öfter blühende Rosen brauchen jetzt noch einmal Dünger, damit sie nach dem Entfernen der alten Blüten wieder gut durchtreiben. Versorgen Sie die Pflanzen am besten mit einem organischen oder mineralischen Mehrnährstoffdünger.

GRÜNER DAUMEN

Gemeinde-Verwaltungs-Verband Höri

Jugendmusikschule Höri

Große Instrumentenvorstellung 2019 in Weiler

Die JMS Höri lädt ein zur großen Instrumentenvorstellung.
Diese findet am **Dienstag,den 25. Juni 2019 im Foyer der Schule Weiler von 17.30 – 19.00 Uhr** statt.
Die musikalische Begrüßung erfolgt durch die Blockflötenkinder der Gemeinden Gaienhofen, Moos und Öhningen. Danach gibt es ein **kleines Schülervorspiel**, in dem jedes Instrument erklingt. Im Anschluss können alle Instrumente nach Herzenslust ausprobiert werden. Die Lehrkräfte stehen dabei mit fachkundiger Anleitung zur Seite.
Das ganze Team der JMS Höri freut sich auf Ihr Kommen!

Gemeinsame Nachrichten

Landratsamt Konstanz

Landrat Zeno Danner setzt seine Amtsantrittsrunde bei Bürgermeister Eisch in Gaienhofen und Bürgermeister Schmid in Öhningen fort

Nach dem Auftaktbesuch in Moos setzte Landrat Zeno Danner seine Amtsantrittsrunde auf der Höri fort und besuchte am Dienstag, den 4. Juni 2019 Bürgermeister Uwe Eisch in Gaienhofen und Bürgermeister Andreas Schmid in Öhningen.

Auch in Gaienhofen und Öhningen wurden die vielfältigen Schnittstellen zwischen den Kommunen im Landkreis und dem Landratsamt besprochen. Die Themen reichten vom Naturschutz über den Ausbau des Glasfasernetzes, Wohnungsbauprojekte bis zum Hermann-Hesse-Haus, den Höri Musiktagen und archäologischen Funden beim Öhninger Chorherrenstift. „Jede Gemeinde hat Ihre Besonderheiten und die möchte ich kennenlernen", betonte Danner auch in Gaienhofen und Öhningen.

Der nächste Besuch wird Landrat Danner am 5. Mai 2019 nach Büsingen und Gailingen führen. Nach einer Pfingstferienpause geht es am Freitag, den 28. Juni 2019 mit einem Besuch in Eigeltingen weiter.

Landrat Zeno Danner und Bürgermeister Uwe Eisch vor dem Rathaus in Gaienhofen
Bild: Landratsamt Konstanz

Landrat Zeno Danner und Bürgermeister Andreas Schmid vor dem Rathaus in Öhningen
Bild: Landratsamt Konstanz

Ein neues Mitgliederprojekt des Hegau-Geschichtsvereins: „Fotografische Dokumentation unserer Städte und Dörfer" – Machen Sie mit!

Der Hegau-Geschichtsverein hat zu einem neuen Mitgliederprojekt eingeladen, bei dem die baulichen Veränderungen in den Hegau-Orten fotografisch erfasst und die Bilder dann dauerhaft im Kreisarchiv gespeichert werden sollen.
Denn der Hegau-Geschichtsverein sorgt sich um die historische Bausubstanz der Städte und Dörfer im Hegau, die sich derzeit rasend schnell verändert. Überall verschwinden alte Häuser, entstehen Neubauten, werden Häuser saniert, verlieren Gebäude und ganze Straßenzüge ihr angestammtes Aussehen. Doch wer dokumentiert die Veränderungen?

Es ist dringend nötig, den heutigen Zustand und die kommenden Veränderungen zu dokumentieren, damit nachfolgende Generationen einmal wissen, wie es bei uns ausgesehen hat.
Unser erster Aufruf und erstes Treffen im Mai zum Mitmachen hat eine gute Resonanz gefunden. Die Teilnehmer/innen wurden über die fotografischen, technischen und auch rechtlichen Rahmenbedingungen informiert. Weitere Interessenten sind zum Mitmachen herzlich eingeladen und erhalten Informationen zum Projekt beim Kreisarchiv Konstanz (kreisarchiv@LRAKN.de, Tel. 07531/800-1901), beim Hegau-Geschichtsverein (info@hegau-geschichtsverein.de, Tel. 07731/85-239) oder auf der Homepage www.hegau-geschichtsverein.de

Halten Sie Schweine? –

Schweinehaltungen im Landkreis Konstanz
Das Landratsamt Konstanz, Amt für Verbraucherschutz und Veterinärwesen, bittet um Meldung nicht registrierter Schweinehaltungen (inkl. Hobbyhaltungen). Die Afrikanische Schweinepest, eine für den Menschen ungefährliche Tierseuche, ist auf dem Vormarsch. Daher bereitet sich auch unser Landkreis vor. Wir bitten die Einwohnerinnen und Einwohner des Landkreises Konstanz, die Schweine (zum Beispiel auch in einer Hobbyhaltung) halten, sich beim Landratsamt Konstanz, Amt für Verbraucherschutz und Veterinärwesen, telefonisch unter 07531/800-2031 (Mo. bis Fr. 8-12 Uhr) oder per E-Mail unter veterinaeramt@lrakn.de zu melden. Jeder registrierte Schweinehalter besitzt eine Hi-Tier Nummer. Mit Schweinen sind alle Schweinerassen, auch Minipigs, gemeint. Bitte melden Sie sich, auch wenn Sie nur ein oder zwei Schweine halten. Wir benötigen Ihre Kontaktdaten, um Ihnen im Ernstfall wichtige Informationen übermitteln zu können.
Das Landratsamt Konstanz, Amt für Verbraucherschutz und Veterinärwesen bedankt sich für Ihre Unterstützung.

Landratsamt Konstanz

Qualität der Badegewässer im Landkreis Konstanz weiterhin auf hohem Niveau

Gute Nachrichten für Badegäste: alle Badestellen am Bodensee und an den kleineren Binnenseen im Landkreis Konstanz weisen beste Wasserqualität auf. Dies hat die Auswertung der letztjährigen Beprobung an den ausgewiesenen Badestellen ergeben. Auch erste Beprobungen in der diesjährigen Saison bestätigen den Badestellen im Landkreis erneut eine sehr gute Badewasserqualität.
Im 14-tägigen Rhythmus beprobt das Kreisgesundheitsamt sämtliche Badestellen im Landkreis. Bei der Überprüfung wird besonderer Wert auf die mikrobiologische Qualität des Badewassers und ein hygienisch einwandfreies Umfeld an den Badestellen gelegt.

Die überwiegende Mehrzahl der Badestellen im Landkreis erhielt das von der Europäischen Union (EU) ausgegebene Prädikat „Ausgezeichnete Badewasserqualität" (3 Sterne). Diese Bewertung basiert auf einer Auswertung aller in den letzten fünf Jahren an den jeweiligen Badestellen erhobenen Badegewässerbefunde. Die Badestelle Strandbad in Büsingen (Flussbad) ist mit einer guten Qualität seitens der EU gekennzeichnet (2 Stern).
Insgesamt belegen die Ergebnisse, dass die Badewasserqualität des Bodensees ebenso wie die der Binnenseen auf anhaltend hohem Niveau liegt. Weitere Informationen unter: www.lubw.baden-wuerttemberg.de/wasser/interaktive-karte.

Der BLHV informiert !

Im Juli 2019 finden Sprechtage für alle Belange unserer Mitglieder sowie für Versicherte der SVLFG statt (Badischer Landwirtschaftlicher Hauptverband, Seerheinstr. 10, 78333 Stockach)

Montag, 01.07.2019
Bermatingen (Ahausen)
Ehemaliges Schul- u. Rathaus
Meersburger Str. 3
09.00 – 12.00

Donnerstag, 04.07.2019
Überlingen (Andelshofen)
Schulgebäude
09.00 – 11.30

Dienstag, 09.07.2019
a) Meßkirch, Rathaus
09.00 - 11.00
b) Schwenningen, Rathaus
14.00 - 15.00

Mittwoch, 10.07.2019
Tengen, Rathaus
09.00 - 11.00

Dienstag, 16.07.2019
Illmensee, Gasthaus Seehof
12.30 - 15.00

Mittwoch, 27.07.2019
Stockach, Bezirksgeschäftsstelle
08.30 – 11.30 und 13.30 – 15.00

Stadtbibliothek Radolfzell

Schließzeiten in den Pfingstferien
Die Stadtbibliothek hat in der zweiten Ferienwoche vom 17. – 24. Juni wegen Reinigungs-
arbeiten geschlossen. Es wird empfohlen, sich noch rechtzeitig mit reichlich Ferienlektüre einzudecken.

Das Rückgabefenster ist in dieser Zeit geöffnet.
Die Onleihe Hegau-Bodensee steht zum Download von eBooks, eAudios und vielen eZeitschriften zur Verfügung.

Ende des amtlichen Teils der Gemeinde Moos, Gaienhofen und Öhningen
Verantwortung der jeweilige Bürgermeister oder sein Vertreter im Amt

Kirchen auf der Höri

Kirchliche Nachrichten der Seelsorgeeinheit Höri

Seelsorger
Pfarrer Stefan **Hutterer**, Kirchgasse 4, Gaienhofen-Horn, Tel. 07735/2034
E-mail: info@kirchen-hoeri.de
Gemeindereferentin Carmen **Fahl**, Kirchgasse 4, Gaienhofen-Horn
Tel. 07735/938541
E-Mail: carmen.fahl@kirchen-hoeri.de
Pfarrer i. R. Helmut J. **Benkler**, Pankratiusweg 1, Öhningen-Wangen,
Tel. 07735/9374718
E-Mail: hjbenkler@kirchen-hoeri.de
Pfarrer i. R. Gerhard **Klein**, Hauptstraße 47, Moos-Weiler
Tel. 07732/9409350
Pfarrer i. R. Wolfgang **Gaßmann**, Kirchstr. 7a, Moos
Tel. 07732/9592083
E-Mail: w.g.gassmann@t-online.de
Pfarrer i. R. Gebhard **Reichert**, Deienmooserstraße 5, Moos-Bankholzen
Tel. 07732/822333
E-Mail: reichert.gebhard@t-online.de

Internet und E-Mail
Die aktuellsten Hinweise sowie die Termine für die kommende Woche sind auf den Homepages der Kirchengemeinden abrufbar: www.kath-höri.de
Zentrale E-Mail-Anschrift:
info@kirchen-hoeri.de

Pfarrbüro Öhningen, Im Rathaus (Zimmer 2), Klosterplatz 1, 78337 Öhningen
Tel. 07735- 81916 , Montag/Mittwoch/Freitag, 09.30 - 12.00 Uhr
E-Mail: pfarramt.oehningen@kirchen-hoeri.de
Pfarrbüro Horn, Kirchgasse 4, Gaienhofen-Horn
Tel. 07735 2034 Fax: 939722, Montag, Dienstag und Donnerstag, 09.00 - 12.00 Uhr
E-Mail: kath.pfarramt.horn@t-online.de

Pfarrbüro Weiler, Hauptstraße 47, Moos-Weiler
Tel. 07732 4320 Fax: 4340, Dienstag und Freitag, 10.00 - 13.00 Uhr
E-Mail: Kath.pfarramt.weiler@t-online.de

Kindergärten in Trägerschaft der Kath. Kirchengemeinde Höri
Kindergarten Bankholzen, Tel. 07732 53689
Kindergarten Schienen, Tel. 07735 3639

Kleinkindspielgruppen, Hilfe von Haus zu Haus, 1- 3jährige:
Pfarrhaus Bankholzen: Gänseblümchen (Katja Lohner mobil 0151 – 23896676)
Pfarrhaus Hemmenhofen: Sonnenkäfer (Angelika Abele mobil 0152 – 36294528)
Montag bis Donnerstag von 08.30 bis 12.00 Uhr

Krabbelgruppen:
Öhningen: Mittwoch, 09.30 - 11.00 Uhr
Kontaktperson: Katharina Hellmuth-Beitz 07735 – 7582208
Horn: Freitag, 09.30 – 11.00 Uhr
Kontaktperson: Aileen Braun 015734512129

Proben unserer Kirchenchöre:
Kirchenchor Schienen/Wangen: Mittwochs um 20.00 Uhr abwechselnd im Pfarrheim Wangen oder Gemeindehaus Schienen
Kirchenchor Öhningen: Kirchenchor Öhningen: Montag, um 20.00 Uhr im **Bürgersaal im Rathaus** Öhningen.
Kirchenchor Vordere Höri: Donnerstag, 19.30 Uhr im Pfarrzentrum Weiler
Chor Höriluja: Mittwoch um 19.30 Uhr im Johanneshaus in Horn
Männer-Chor-Gemeinschaft Moos-Horn: Donnerstag, 20.00 Uhr

Vordere Höri

St. Leonhard, Weiler
Sieben Schmerzen Mariens, Moos
St. Blasius, Bankholzen

Freitag, 07. Juni – Herz-Jesu-Freitag
Wei 18.00 Hl. Messe für die Pfarrgemeinde

Sonntag, 09. Juni – Hochfest Pfingsten
Wei 9.30 Hl. Messe für die Pfarrgemeinde (Ged.: Horst Gasser u. verstorbene Angehörige) – Renovabis-Kollekte

Montag, 10. Juni – Pfingstmontag
Moos 9.30 Hl. Messe für die Pfarrgemeinde – Renovabis-Kollekte -

Dienstag, 11. Juni – Hl. Barnabas
Ba 9.00 Hl. Messe

Freitag, 14. Juni – Vom Tag
Wei 18.00 Rosenkranzgebet

Samstag, 15. Juni – Hl. Vitus
Ba 18.00 Sonntagvorabendmesse für die Pfarrgemeinde

Sonntag, 16. Juni – Hochfest Dreifaltigkeitssonntag
Wei 10.45 Hl. Messe für die Pfarrgemeinde (Ged.: Frieda u. Andreas Vogt u. f. d. Armen Seelen)

Mittlere Höri

St. Johann, Horn
St. Mauritius, Gaienhofen
St. Agatha, Hemmenhofen

Donnerstag, 06. Juni – Hl. Norbert v. Xanten
Gai 16.00 Heilige Messe im Seeheim Höri (für Klara und Karl Hack, für Gustav Hepfer und Katharina Gasser)

Samstag, 08. Juni – Vom Tag – RENOVABIS - KOLLEKTE
Horn 15.00 Taufe der Kinder Emma Deitenberg, Jolien Deitenberg, Cedric Deitenberg und Lena Meier.
Hem 18.00 Sonntagvorabendmesse (für Mechthilde Dieze und Angehörige)

Sonntag, 09. Juni – Pfingsten – Hochfest – RENOVABIS-KOLLEKTE
Horn 10.45 Heilige Messe (nach Meinung)

Montag, 10. Juni – Pfingstmontag – RENOVABIS-Kollekte
Gai 09.30 Heilige Messe für die Pfarrgemeinde

Donnerstag, 13. Juni – Hl. Antonius v. Padua
Gai 16.00 Evangelischer Gottesdienst im Seeheim Höri

Samstag, 15. Juni – Hl. Vitus
Horn 13.00 Trauung des Brautpaares Alois Visy und Michaela Altenburger, Singen
Gai 17.00 Sonntagvorabendmesse (für Wilhelm Hepfer, nach Meinung)

Sonntag, 16. Juni – Dreifaltigkeitssonntag – Hochfest
Horn 09.30 Heilige Messe (für Pirmin Rauh, für Dieter Mayer)

Hintere Höri

St. Hippolyt und Verena, Öhningen
St. Genesius, Schienen
St. Pankratius, Wangen

Sonntag, 09. Juni – Hochfest Pfingsten
Öhn 09.30 Hochamt mitgestaltet vom FamiliengottesdienstTeam und Herrn Hart an der Orgel
Öhn 11.00 Taufe von Liam Honsel

Montag, 10. Juni – Pfingstmontag
Sch 10.00 Ökumenischer Gottesdienst musikalisch mitgestaltet vom „Chörle" anschl. Apéro im Pfarrgarten

Dienstag, 11. Juni – Apostel Hl. Barnabas
Wa 18.30 Wortgottesdienst

Mittwoch, 12. Juni – Vom Tag
Öhn 09.00 Heilige Messe

Freitag, 14. Juni – Vom Tag
Sch 09.00 Wallfahrtsmesse

Sonntag, 16. Juni – Hochfest Dreifaltigkeitssonntag
Öhn 09.30 Heilige Messe (3. Opfer für Rosmarie Bohnert)
Sch 10.45 Heilige Messe (für Lidwina Konz)

Gemeinsame Nachrichten

Liebe Schwestern und Brüder im Glauben!

Seit mehr als 25 Jahren steht die Aktion Renovabis für Solidarität und Partnerschaft mit den Menschen in Mittel-und Osteuropa. Viel Gutes konnte in dieser Zeit bewirkt werden. Es zeigt sich aber auch, dass die tief reichenden Folgen jahrzehntelanger kommunistischer Herrschaft noch nicht überwunden sind. Unsere Solidarität bleibt deshalb weiterhin gefragt.Viele Menschen in den mittel- und osteuropäischen Ländern sehen nur wenige Chancen für ihre Zukunft. Bildungsmaßnahmen unterschiedlichster Art leisten einen Beitrag dazu, dass sie ihr Leben aktiv gestalten und ihre Gesellschaft zum Positiven verändern können. Lernen hilft, den eigenen Horizont zu weiten und das Herz für Neues zu öffnen – nicht nur in der Schule, sondern ein Leben lang.Deshalb sind Renovabis Projekte im Bildungsbereich besonders wichtig. Diese setzen bereits bei der Förderung von Kindergärten ein. Schwerpunkte liegen bei der Weiterentwicklung des katholischen Schulwesens und bei der Verbesserung beruflicher Aus- und Fortbildungsmöglichkeiten. Ebenso unterstützt Renovabis die Katechese, die kirchliche Jugendarbeit und die Erwachsenenbildung.Daher lautet das Leitwort der diesjährigen Pfingstaktion„Lernen ist Leben. Unterstützen Sie Bildungsarbeit im Osten Europas!"Wir Bischöfe bitten Sie herzlich: Begleiten Sie die wichtigen Anliegen von Renovabis mit Ihrem Gebet und helfen Sie mit einer großzügigen Spende bei der Kollekte am Pfingstsonntag

Für das Erzbistum Freiburg
Erzbischof Stephan Burger

PRIMO-SERVICE
Wir sind für Sie da!
Haben Sie ein besonderes Anliegen? Benötigen Sie ausführliche, persönliche Beratung?
Wir stehen Ihnen gerne zur Verfügung:
- Tel. 0 77 71 / 93 17 - 11
- Fax 0 77 71 / 93 17 - 40
- Mo. – Do. 8 – 17 Uhr, Fr. 8 – 12 Uhr

Gemeinsame Nachrichten für alle Kirchengemeinden

„Komm, heiliger Geist, Herre Gott“

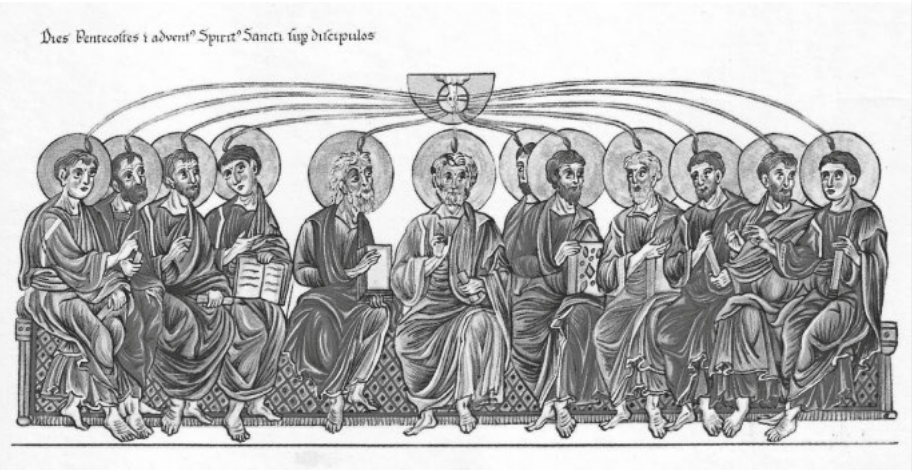

Ökumenische Feier zum Pfingstfest
mit Pfr. Stefan Hutterer und Pfr. Roland Klaus

Werke von
Johann Sebastian Bach und Thomas Attwood
Théodore Dubois und OSB Benno Grueber

Es musiziert das Petrus-Chörle
der Evangelischen Gemeinde auf der Höri
An der Orgel begleitet Wilfried Weber

Pfingstmontag, 10. Juni 2019, 10 Uhr
St. Genesius, Schienen

Evangelische Kirchengemeinde auf der Höri

Fr., 7.6.
19:30 Chörle Probe in der Petruskirche

Sa., 8.6.
9:00 Chörle: Generalprobe in Schienen

So., 9.6.
10:00 Pfingsten: Gottesdienst mit Taufe im Gemeindehaus Gaienhofen (Pfr. Klaus)

Mo., 10.6.
10:00 Pfingstmontag: Ökumenischer Gottesdienst in St. Genesius Schienen (Pfr. Klaus / Pfr. Hutterer) anschließend Apéro musikalisch mitgestaltet vom Chörle

Do., 13.6.
16:00 Ev. Gottesdienst im Seeheim (Pfr. Klaus)

Sa., 15.6.
12:00 Pilgern auf badisch

So., 16.6.
10:00 Gottesdienst in der Petruskirche Kattenhorn (Pfr. Klaus)

Pfingstmontag: Ökumenischer Gottesdienst mit dem Chörle in St. Genesius in Schienen
Eine schöne Tradition ist der ökumenische Gottesdienst in Schienen am Pfingstmontag. Viele Jahre findet er schon statt und viele schätzen diese gemeinsame Feier der Christen auf der Höri. Auch dieses Jahr laden wir wieder herzlich dazu ein. Musikalisch wird das Chörle den Gottesdienst mitgestalten. Werke von Bach und Schütz sollen erklingen, Musik aus englischen Kathedralen von Thomas Attwood und dem Donau-Kloster Weltenburg, wo Benno Grueber das reizende „Laudate Dominum“ komponiert hat. „Kyrie“ und „Gloria“ aus der Missa Brevis in Es-Dur von Théodore Dubois werden zu hören sein.
Nach dem Gottesdienst gibt es einen Apéro im schönen Gartengelände der Kirche.
Pfingstmontag, 10. Juni 2019 um 10.00 Uhr in der katholischen Kirche St. Genesius in Schienen

Das Kirchenschiff fährt wieder! Am Sonntag, 14. Juli und am Sonntag 25. August
Die evangelischen und katholischen Kirchgemeinden rund um den Untersee laden herzlich ein zu einem Gottesdienst auf einem Schiff der Schweizerische Schifffahrtsgesellschaft Untersee und Rhein. Das Schiff legt jeweils um 19.15 Uhr in Berlingen ab und sammelt bis um 20.15 Uhr weitere Gäste in **Gaienhofen 19.25**, Steckborn, Mammern und Stein am Rhein ein. Sind alle an Bord, beginnt der ökumenische Gottesdienst. Das Schiff nimmt Kurs auf Berlingen, und in gleicher Reihenfolge können Sie wieder aussteigen.
Weil die Plätze begrenzt sind, bitten wir Sie um eine Anmeldung. Das Tourismus-Büro Stein am Rhein nimmt die Reservation gratis entgegen: 0041 52 742 20 90. Die Fahrt ist kostenlos. Kollekte zur Deckung der Unkosten.

Evangelische Kirchengemeinde Böhringen

Evangelische Kirchengemeinde Radolfzell-Böhringen
mit den Orten Böhringen, Reute, Überlingen, Bohlingen, Bankholzen, Moos, Iznang, Weiler

Paul-Gerhardt-Kirche
Paul-Gerhardt-Str. 2, 78315 Radolfzell
Tel. 07732 2698, Fax 07732 988504, E-Mail: sekretariat@ekiboe.de
Öffnungszeiten des Pfarramtes:
Dienstag und Donnerstag 9:00 - 11:00 Uhr
Mittwoch 10:00 - 12:00 Uhr
(außer in den Schulferien)

Sonntag, 16.06.2019
09:30 Uhr Begrüßungskaffee
10:00 Uhr Gottesdienst, mit Dr. Alexander Mittelstaedt, kein Kindergottesdienst

Sonntag, 23.06.2019
09:30 Uhr Begrüßungskaffee
10:00 Uhr Gottesdienst mit Abendmahl (Wein) und Kirchenchor, mit Silvia Scheuer, kein Kindergottesdienst

Kultur und Bildung

Jona Mucical

von Markus Heusser
„Mehr als nur Whale-watching„

Fr, 28. Juni 2019, 19.00 Uhr und Sa, 29.06.2019, 18.00 Uhr, in der Christuskirche Radolfzell
Minikantorei der Ev. Schule Schloss Gaienhofen
Siegfried Schmidgall - musikalische Leitung
Sabrina Merk - szenische Einübung
Mark Bauer - Bassgitarre
Rio Robertson - Saxophon
Martina Bischofberger - Keyboard
I-vent AG – Tontechnik, Beleuchtung

Der Prophet Jona erhält einen besonderen Auftrag von Gott: Er soll der Stadt Ninive - dem Nabel der Welt - den drohenden Untergang ankündigen. Jona schreckt davor zurück und besteigt ein Schiff in die entgegengesetzte Richtung. Gott lässt einen Sturm aufziehen, die Schiffsbesatzung bangt um ihr Leben und entscheidet per Los, wer schuld an dem Unwetter sei - ihre Wahl fällt auf Jona, der sein Vergehen gesteht und daraufhin ins Meer geworfen wird. Gott schickt einen Fisch, der den Propheten verschlingt und auf dessen Zusage, er werde im Fall seiner Rettung gehorsam nach Ninive gehen und Gottes Auftrag ausführen, vor Ort ausspuckt.

Wie werden die Bewohner von Ninive reagieren? Michael Heusser ist es in seinem Musical „Jona“ gelungen, die unterschiedlichen Stimmungen einzufangen und musikalisch umzusetzen. Musik und Handlung begeistern in diesen Wochen auch die Minikantorei der Evangelischen Schule Schloss Gaienhofen. Unter der musikalischen Leitung von Schulkantor Siegfried Schmidgall und Sabrina Merk (Szene) lebt die alttestamentliche Geschichte mit den Schülern der sechsten und siebten Klassen neu auf; mitreißende Chöre, anspruchsvolle Solopassagen und so mancher szenische Überraschungseffekt werden derzeit intensiv einstudiert, um sie am 28. und 29. Juni in der Christuskirche in Radolfzell der Öffentlichkeit präsentieren zu können. Die Evangelische Schule lädt herzlich dazu ein - der Eintritt zu den Aufführungen ist frei - ein Beitrag für die Kosten wird am Ausgang erbeten.

Führungen zur Ausstellung: Ein Panzer gegen die hässliche Zeit

Hesses „Glasperlenspiel“ im „Dritten Reich“

Das Hesse Museum Gaienhofen bietet Führungen zur Sonderausstellung „Ein Panzer gegen die hässliche Zeit - Hesses *Glasperlenspiel* im *Dritten Reich*“ mit Dr. Ina Appel an. Die nächsten Termine sind: Mittwoch, 26.06., 15.00 Uhr, Mittwoch, 10.07., 15.00 Uhr, Sonntag, 21.07., 11:00 Uhr, Sonntag, 04.08., 14.30 Uhr , Mittwoch, 14.08., 15.00 Uhr, Sonntag, 08.09., 11:00 Uhr. Anmeldung: 07735/440949 oder hesse-museum@gaienhofen.de**.** Die Ausstellung dauert noch bis 15.09.2019 und kann Dienstag bis Sonntag von 10 bis 17 Uhr besichtigt werden. Weitere Informationen sind beim Hesse Museum Gaienhofen erhältlich, Tel.: +49/(0)7735 / 440949, www.hesse-museum-gaienhofen.de, hesse-museum@gaienhofen.de.

Literarische Wanderung auf den Spuren von Hermann Hesse

Die erste Literarische Wanderung auf den Spuren von Hermann Hesse findet am Donnerstag, 13.06.19 um 14.15 Uhr beim Hesse Museum Gaienhofen statt. Die Teilnehmer erfahren Wissenswertes über Hermann Hesses Gaienhofener Jahre (1904-1907) und begeben sich auf des Dichters Spuren in die von ihm so geliebte und inspirierende Natur. Die 1,5 bis 2,5 stündige Wanderung führt bei guter Witterung zu landschaftlich reizvollen Orten, die Hermann Hesse oft besucht hat.

Unterwegs werden Texte und Gedichte gelesen. Weitere Wanderungen finden an folgenden Donnerstagen statt: 27.6., 11.7., 25.7., 8.8., 22.8., 5.9., 19.9., 3.10., und 17.10.2019. Eine Anmeldung ist erforderlich, da die Teilnehmerzahl auf 10-25 P. beschränkt ist. Die Kosten betragen 8 €, mit Gästekarte 7 €. Weitere Informationen sind erhältlich beim Kultur- und Gästebüro Gaienhofen, Im Kohlgarten 2, 78343 Gaienhofen, Tel. 07735-9999123, info@gaienhofen.de, www.gaienhofen.de.

100 Jahre Bauhaus - Lesung im Hesse Museum Gaienhofen

Martin Hesse, jüngster Sohn von Hermann Hesse, studierte 1932 am Bauhaus in Dessau. Seine Korrespondenz mit dem Vater gibt Einblick in seine Studienzeit. Eine Lesung aus diesen Briefen mit Hanspeter und Martin Siegenthaler wird am Sonntag, 7. Juli 2019, um 11 Uhr im Rahmen der Sonderausstellung "Ein Panzer gegen die hässliche Zeit. Hesses Glasperlenspiel im Dritten Reich" im Hesse Museum Gaienhofen angeboten. Der Eintrittspreis beträgt 7 €. Weitere Informationen sind erhältlich beim Hesse Museum Gaienhofen, Kapellenstraße 8, 78343 Gaienhofen, Tel.: 07735 / 440949, www.hesse-museum-gaienhofen.de.

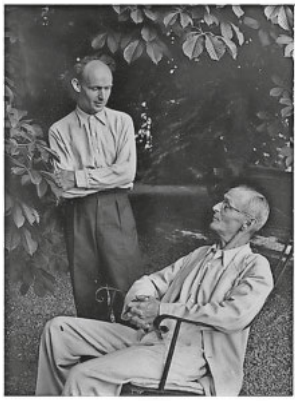

Hermann Hesse und Sohn Martin

Was - Wann - Wo

Garten und Freiraum

Regina Ege & Harald Conrad
Bankholzen, Vordere Höristraße/Ecke Schulstraße
Samstag, 8. Juni, 14.30 Uhr
Echte Blumenwiesen
Was als Blumenwiese im Samentütchen verkauft wird, hat mit echten Wiesen meist nichts zu tun. Der schnelle Farbenknall ist nicht nachhaltig und nur bedingt für Insekten tauglich.

Naturkundlichen Solarbootfahrten

In den Monaten Juni, Juli und August finden wieder jeden Dienstag die beliebten naturkundlichen Solarboot-Exkursionen statt. An Bord der Solarfähre begrüßt Sie Kapitän Dieter Obergfell. Thomas Wieland begleitet Sie mit seinem umfangreichen Wissen über den Bodensee sowie die Tier- und Pflanzenwelt bei der Ausfahrt. Abfahrt ist jeweils um 16:30 Uhr am Steg im Hafen Moos.
Erwachsene bezahlen für die 1 ½ stündige Fahrt 8,-- € (mit Gästekarte 7,-- €), Kinder von 6 – 16 Jahre 5,-- €.
Eine Anmeldung bis spätestens Montag 12:00 Uhr in der Tourist-Info Moos, Tel. 07732/9996-17 ist unbedingt erforderlich. Die Fahrt kann nur bei genügender Beteiligung und gutem Wetter stattfinden.

Trost und Hilfe

Ambulanter Hospizverein bietet Schulung für Sterbebegleitung
Der Hospizverein Radolfzell, Höri, Stockach und Umgebung e.V. beginnt im November eine neue Schulung für ehrenamtliche Hospizbegleiter. Diese beinhaltet Wochenendseminare, mehrere Schulungsabende und Praktikumstage.
Es bietet Chancen zur Persönlichkeitsentwicklung und ermutigt Freiwillige zur Mitarbeit. Der Hospizverein begleitet seit 24 Jahren Menschen in diesem Lebensabschnitt. Es geht darum, im menschlichen Miteinander zu wachsen und zu lernen, welchen Beistand Sterbende brauchen um Lebensqualität bis zum Schluss zu schaffen. Angehörige erfahren Unterstützung und Entlastung.
Die Schulung vermittelt nicht nur palliativ-medizinisches Wissen, sondern ermutigt zur eigenen Auseinandersetzung. Was brauchen Sterbende? Wo sind meine Grenzen? Wie gehe ich mit Schmerz und Trauer um? – es sind Fragestellungen, die für die Kommunikation sensibilisieren um hilfreiche Beziehungen zu schaffen.
Kontakt und Anmeldung:
Hospizverein Radolfzell, Höri, Stockach und Umgebung e.V.
Frau Andrea Jeskulke und Frau Martina Roos
Bleichwiesenstraße 1/1
78315 RadofzellTel. 0171-8216655
hospiz.radolfzell@t-online.de

See-Serenade in Wangen

See-Serenade in der Höri-Strandhalle/ Foyer in Wangen am See
Samstag, den 22. Juni 2019, um 19.30 Uhr
mit Getränke-Ausschank
Wir erleben einen Sommerabend garantiert regional handgemacht und handgeblasen, scharfzüngige Kleinkunst musikalisch vereint mit der weithin bekannten Gruppe!

Karten-Vorverkauf zum Preis von 12 Euro bei der Tourist-Information im Rathaus von Öhningen und Karten an der Abendkasse.

Pilgern auf Badisch

Eine geführte Pilgerwanderung mit Pfarrer Roland Klaus wird am 15.06.2019, 12 Uhr in Zusammenarbeit mit der Ev. Landeskirche angeboten. Das Angebot ist auch ohne Führung von Mai-September, Di-So buchbar. Nach Besichtigung des Museums Haus Dix startet die 10 km lange Wanderung über den Panoramaweg nach Wangen und weiter nach Kattenhorn. Dort wird die Petruskirche mit ihren bekannten Dixfenstern besichtigt. Danach geht es noch eine halbe Stunde weiter auf dem Bodensee Radweg zur Schiffslandestelle Öhningen. Um 17.40 Uhr legt das Schiff ab und bringt die Pilgerer zurück nach Hemmenhofen. Direkt neben der Schiffsanlegestelle befindet sich das Hotel Höri am Bodensee, wo zum Abschluss ein 3-gängiges Pilgermenü serviert wird. Kultur- und Gästebüro, Tel. 07735/9999123, info@gaienhofen.de.

Bilder: Regio Konstanz-Bodensee-Hegau e. V.

Kasper und der Bubbelbabbler

18.06.2019, 15 Uhr, Bürgerhaus Gaienhofen

Am Dienstag, 18.6.2019 um 15 Uhr präsentiert das Rebknorze-Theater mit Andrea Miller sein neuestes Abenteuer „Kasper und der Babbelbubbler" im Bürgerhaus Gaienhofen. Und darum geht es: Die Sonne ist einmal mehr im Märchenland aufgegangen. Seppel und die Prinzessin freuen sich an den bunten Blumen. Auch der Kasper ist frohgemut. Und der König erwartet einen hohen Gast. Er soll etwas ganz Besonderes sein und etwas Gutes – vielleicht ein Geheimnis - im Gepäck haben. Doch dann erfährt der Zauberer Zwackelmann davon. Ob der Kasper helfen kann? Wenn auch alle Kinder lautstark mithelfen geht bestimmt alles gut aus. Das Kaspertheater mit Andrea Miller war jahrelang fester Bestandteil des Pfingstferienprogrammes im Campingplatz Horn und auch Publikumsmagnet für Gäste und Einwohner von außerhalb. Fans und solche, die es werden wollen, haben nun am neuen Spielort im Bürgerhaus Gaienhofen die Gelegenheit echtes Kaspertheater zu erleben. Eine verbindliche Platzreservierung ist ab 3. Juni über info@rebknorze-theater.de oder 06345–9534034 (AB) möglich. Die Veranstaltung ist für Kinder ab 3 Jahre (diese noch inBegleitung) geeignet. Information beim Kultur- und Gästebüro Gaienhofen Tel. 07735/9999123, www.gaienhofen.de

Lesung im Gewächshaus

Duft des Sommers –ein literarisches Potpourri

Im Gewächshaus der Gärtnerei Ruhland in Horn findet am 26.6.2019, um 19:30 Uhr eine Lesung ‚Duft des Sommers' statt. Eintrittskarten und weitere Informationen sind beim Kultur- und Gästebüro erhältlich, Tel. 07735/9999123, info@gaienhofen.de. „Meine Kindheit war erfüllt von betörenden Düften, der sanften Gischt des Ozeans, dem starken Geruch der Gardenien, dem Duft von reifen Feigen, der zum Fenster hereinströmte. Im Sommer war es sehr heiß ...Alles war intensiver ..." Mit diesen Worten von Richard Goodman beginnt Manuela Trapani und nimmt Sie mit auf einen Streifzug durch die Literatur. Ganz im Sinne von Jean Paul: „Poesie ist wie ein Duft, der sich verflüchtigt und dabei in unserer Seele die Essenz der Schönheit zurücklässt." Seien Sie ganz

Ohr und öffnen Ihre Sinne, dann kreiert sich bestimmt manch eigenes Dufterlebnis.Manuela Trapani wurde in Lindenberg im Allgäu geboren und lebt mit ihrem Mann und ihren drei Söhnen im Hegau. Sie konzipiert und hält Lesungen für Kinder und Erwachsene, schreibt selbst Prosa und Lyrik und inszeniert mit Kindern. Viele kennen sie vom *Theater in der GEMS* in Singen am Hohentwiel, wo sie schon seit 1992 in die unterschiedlichsten Rollen schlüpft.

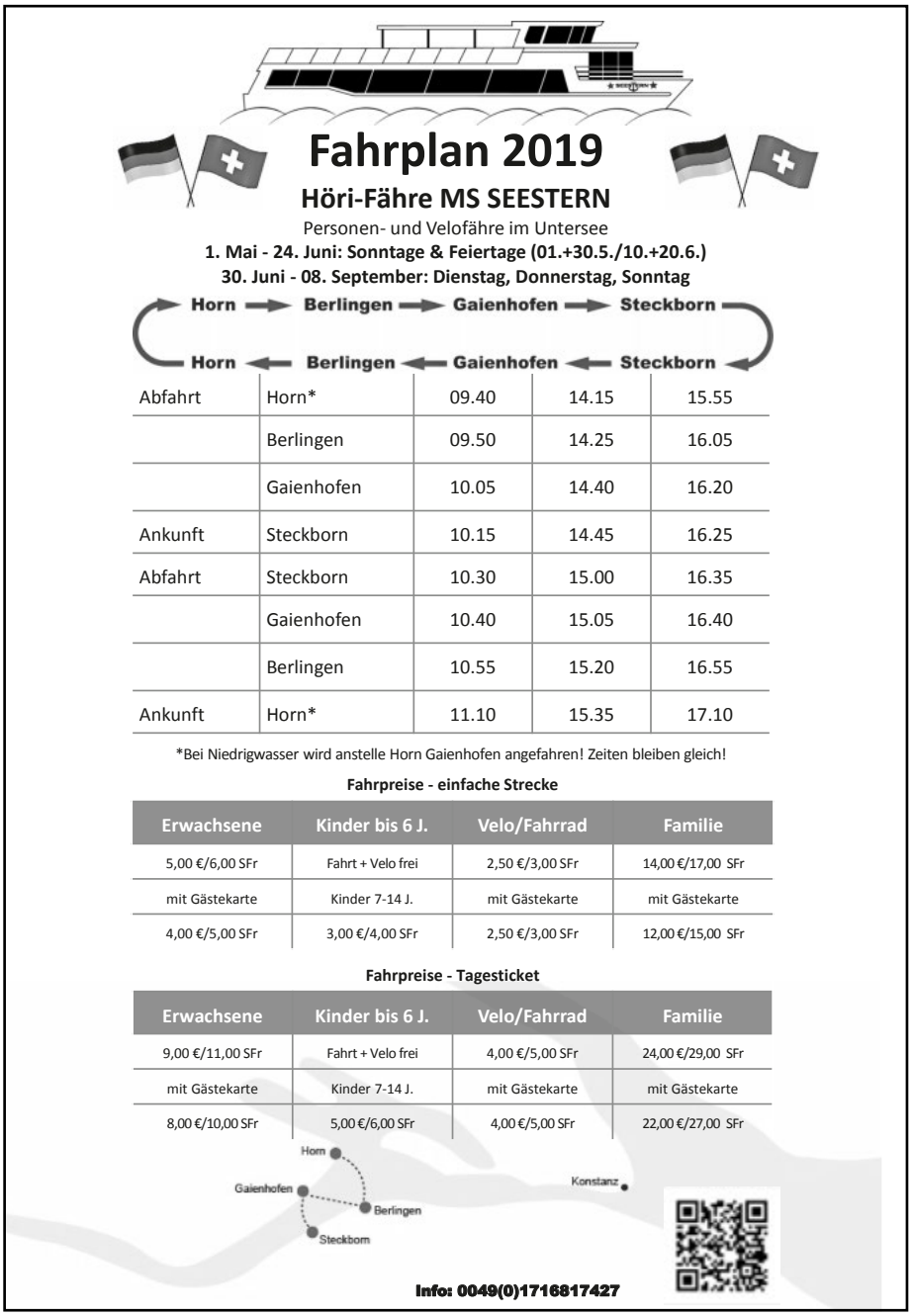

Fahrplan 2019

Höri-Fähre MS SEESTERN

Personen- und Velofähre im Untersee

1. Mai - 24. Juni: Sonntage & Feiertage (01.+30.5./10.+20.6.)

30. Juni - 08. September: Dienstag, Donnerstag, Sonntag

Horn → Berlingen → Gaienhofen → Steckborn

Horn ← Berlingen ← Gaienhofen ← Steckborn

Abfahrt	Horn*	09.40	14.15	15.55
	Berlingen	09.50	14.25	16.05
	Gaienhofen	10.05	14.40	16.20
Ankunft	Steckborn	10.15	14.45	16.25
Abfahrt	Steckborn	10.30	15.00	16.35
	Gaienhofen	10.40	15.05	16.40
	Berlingen	10.55	15.20	16.55
Ankunft	Horn*	11.10	15.35	17.10

*Bei Niedrigwasser wird anstelle Horn Gaienhofen angefahren! Zeiten bleiben gleich!

Fahrpreise - einfache Strecke

Erwachsene	Kinder bis 6 J.	Velo/Fahrrad	Familie
5,00 €/6,00 SFr	Fahrt + Velo frei	2,50 €/3,00 SFr	14,00 €/17,00 SFr
mit Gästekarte	Kinder 7-14 J.	mit Gästekarte	mit Gästekarte
4,00 €/5,00 SFr	3,00 €/4,00 SFr	2,50 €/3,00 SFr	12,00 €/15,00 SFr

Fahrpreise - Tagesticket

Erwachsene	Kinder bis 6 J.	Velo/Fahrrad	Familie
9,00 €/11,00 SFr	Fahrt + Velo frei	4,00 €/5,00 SFr	24,00 €/29,00 SFr
mit Gästekarte	Kinder 7-14 J.	mit Gästekarte	mit Gästekarte
8,00 €/10,00 SFr	5,00 €/6,00 SFr	4,00 €/5,00 SFr	22,00 €/27,00 SFr

Info: 0049(0)1716817427

Eventfahrten mit der „MS Seestern“

09./10./20./27.06.2019 und 4./11./18./25.07.2019, 18:30 Uhr
18:30 Uhr Italienisches Buffet an Bord ab Steg Horn*, 18:40 Uhr ab Steckborn, ca. 2,5 h, Fahrpreis im VVK 48 €

12.06.2019, 19:00 Uhr
Musikerfahrt mit den Lausbuben ab Horn*, Fahrpreis im VVK 29 €

16.06.2019, 10:00 Uhr
Weinbergführung und Weinprobe an Bord mit Winzermeister Hans Rebholz, Treffpunkt Parkplatz Böhler Hörimarkt, Preis im VVK 29 €

19.06.2019, 19:00 Uhr
Musikerfahrt „Luft und Blech“ ab Horn*, Fahrpreis im VVK 29 €

02./09./23./30.07.2019, 19:00 Uhr
Abendrundfahrt, ca. 1,5 h, Fahrpreis im VVK 13 €
*bei zu niedrigen Wasserstand ab Gaienhofen

Anmeldung und Vorverkauf beim Kultur- und Gästebüro, Tel. 07735/9999123, info@gaienhofen.de, www.gaienhofen.de.

„Die Höri entdecken“ Rundwanderung über die Höri

Am 19.6.2019 findet um 14:00 Uhr die erste geführte Wanderung „Die Höri entdecken“ mit der Wanderführerin Bärbel Liebermann statt. Die Wanderung dauert ca. 2 – 3 Stunden, findet ab 4 Personen statt und kostet 3 €. Treffpunkt und Veranstalter: Kultur- und Gästebüro Gaienhofen, Anmeldung unter Tel. 07735/9999-123 oder info@gaienhofen.de. Weitere Termine: 3.7., 17.7., 31.7., 14.8., 28.8., 11.9., 25.9. und 9.10.2019.

Genussfahrten

Weinwanderung und -probe auf der MS Seestern

Am 16. Juni 2019 geht es in Gaienhofen um den Bodenseewein, insbesondere um den Gaienhofener Wein. Nach einer geführten Wanderung durch den Gaienhofener Weinberg von und mit dem Winzer Hans Rebholz geht es von 11:30 Uhr bis 13:30 Uhr weiter mit einer Weinprobe auf der Höri-Fähre MS Seestern. Zustieg ist in Steckborn um 10:30 möglich (ohne Wanderung). Die Veranstaltung dauert ca. 3,5 Stunden und beginnt um 10 Uhr auf dem Parkplatz beim Höri-Markt. Anmeldungen sind möglich beim Kultur- und Gästebüro Gaienhofen, Tel. 07735/9999123.

VIELEN DANK

Liebe Wählerinnen und liebe Wähler,
aus den Gemeinderatswahlen 2019 sind wir dank eurer Stimmen,als stärkste Gruppierung hervorgegangen.
Für dieses hervorragende Ergebnis danken wir allen unseren Wählerinnen und Wählern.

Dieser Vertrauensbeweis bestätigt uns in unserem Kurs der fairen und sachlichen Kooperation.
Wir schöpfen daraus Selbstbewusstsein, Mut und Sicherheit für die wichtigen Entscheidungsprozesse der kommenden Jahre.

Wir wollen auf der bewährten Basis des intensiven Dialogs mit allen Bürgerinnen und Bürgern weiter arbeiten und laden Sie heute schon zu einem ersten Meinungsaustausch am DONNERSTAG,den 19.SEPTEMBER 2019 in die ALTE POST nach Hemmenhofen ein.

Wir freuen uns auf Sie
Ihre Freien Wähler
U. Griß, S. Riedmann, A. Ruhland, K. Sturm, S. Weber
sowie alle Mitkandidaten unserer Liste

Veranstaltungskalender Moos

Freitag, 07.06.2019
16:30 Uhr, Abendmarkt Weiler, Bülleblärischopf in Weiler
Samstag, 08.06.2019
14:30 Uhr, Echte Blumenwiesen, Garten und Freiraum Ege, Schaugarten Schulstraße Bankholzen
16:00 Uhr, Infoveranstaltung Höriumzug 2020, Narrenzunft Moos Rettich, Seminarraum Feuerwehr Moos, Gewerbestraße 23
18:00 Uhr, Floriansfest, Feuerwehr Moos, Feuerwehraus Moos
Sonntag, 09.06.2019
Pfingsttunier, Höri Tennis Vereine, Tennisanlage Moos
Montag, 10.06.2019
18:00 Uhr, Montagstreff - freies Spielen, TC Moos, Sportanlage Mooswald
Dienstag, 11.06.2019
15:00 Uhr, Strickkreis, Pfarrzentrum Weiler, Josefszimmer
16:30 Uhr, Naturkundliche Solarbootfahrt, Abfahrt Hafen Moos, Anmeldung erforderlich
18:00 Uhr, Nordic-Walking mit Bärbel Keppler, Treffpunkt am Parkplatz Friedhof Weiler
Dienstag, 11.06.2019 - Donnerstag, 13.06.2019
Tenniscamp, Tennisclub Moos, Tennisanlage Mooswald
Freitag, 14.06.2019
19:00 Uhr, Radtour, Radfahrverein Weiler, Treffpunkt: Narrenschopf Weiler
Montag, 17.06.2019
18:00 Uhr, Montagstreff - freies Spielen, TC Moos, Sportanlage Mooswald
Dienstag, 18.06.2019
15:00 Uhr, Strickkreis, Pfarrzentrum Weiler, Josefszimmer
16:30 Uhr, Naturkundliche Solarbootfahrt, Abfahrt Hafen Moos, Anmeldung erforderlich
18:00 Uhr, Nordic-Walking mit Bärbel Keppler, Treffpunkt am Parkplatz Friedhof Weiler
Donnerstag, 20.06.2019
13:00 Uhr, Hawaii-Feeling Mixed Tunier, TC Moos, Sportanlage Mooswald
Freitag, 21.06.2019
Bülle-Cup-Fest, Segelclub Iznang, Uferanlage Iznang
Samstag, 22.06.2019
Bülle-Cup-Regatta und Fest, Segelclub Iznang, Uferanlage Iznang
Clubausfahrt, Segelclub Moos e.V., Hafen Moos
14:30 Uhr, Garten genießen, Garten und Freiraum Ege, Schaugarten Schulstraße Bankholzen

Kaleidoskop - Wechselausstellung im Rathaus Moos
Ausstellung von Mooser Künstlerinnen und Künstler in den Räumlichkeiten des Rathauses. Die Ausstellung ist zu den Öffnungszeiten des Rathauses Moos zugänglich.
Öffnungszeiten:
Mo.-Do. 08:00 - 12:00 Uhr
Mi. 14:00 - 18:00 Uhr
Fr. 08:00 - 12:30 Uhr

Veranstaltungskalender Gaienhofen

08.06.2019
Schnupperpaddeln für Jedermann des Kanu-Clubs Singen ab Vereinsgelände Iznang
08.06.2019
14:30 Uhr Öffentliche Museumsführung im Hesse Museum Gaienhofen, ab 6 P.
09.06.2019
14:00 Uhr und 15:30 Uhr Öffentliche Führung im Museum Haus Dix Hemmenhofen. Anmeldung Tel. 07735/937160 oder dix@kunstmuseum-stuttgart.de
09.06.2019
18:30 Uhr Italienisches Buffet an Bord der Höri-Fähre MS Seestern ab Steg Horn, 18:40 Uhr ab Steckborn, ca. 2,5 h, Anmeldung Tel. 07735/9999123
10.06.2019
10:00 Uhr Ökumenischer Gottesdienst an Pfingstmontag in der Wallfahrtskirche St. Genesius Schienen, gestaltet vom Chörle, anschl. Apéro
10.06.2019
18:30 Uhr Italienisches Buffet an Bord der Höri-Fähre MS Seestern ab Steg Horn, 18:40 Uhr ab Steckborn, ca. 2,5 h, Anmeldung Tel. 07735/9999123
12.06.2019
19:00 Uhr Musikerfahrt „Die Lausbuben" mit der Höri-Fähre MS Seestern ab Steg Horn, ca. 2,5 h, Anmeldung beim Gästebüro Tel. 07735/9999123
13.06.2019
14:15 Uhr Literarische Wanderung auf den Spuren von Hermann Hesse, 10 – 25 P., nur bei guter Witterung, Anmeldung Tel. 07735/9999123
13.06.2019
18:30-22:00 Uhr „Musik unterm Sternenzelt" mit angesagten Live-Bands der Region im Hirschen-Garten Horn, nur bei guter Witterung
14.06.2019
9:00 Uhr Kult-Tour: Künstler-Tour: Hermann Hesse, Otto Dix und mehr, Treffpunkt Kultur- und Gästebüro Gaienhofen, Infos und Buchung www.kult-tour-bodensee.net
15.06.2019
12:00 Uhr Pilgern auf Badisch - Pilgertour mit Pfarrer Klaus vom Museum Haus Dix Hemmenhofen zur Petruskirche Katthenhorn, Anmeldung Tel. 07735/9999123
15.06.2019
12:00 Uhr Führung: „Hermann Hesses Garten in Gaienhofen: Damals und heute", beim Hermann-Hesse-Haus (1907-1912), Hermann- Hesse-Weg 2, Anmeldung Tel. 07735/440653
15.06.2019
14:30 Uhr Öffentl. Museumsführung im Hesse Museum Gaienhofen, ab 6 P.
15.06.2019
16:00 Uhr Führung: „Familie Hesse im eigenen Haus (1907-1912)" Hermann-Hesse-Haus, Hermann-Hesse-Weg 2, Anmeldung Tel. 07735/440653
15.06.2019
Segelveranstaltung des Yachtclubs Horn
16.06.2019
10:00 Uhr Gaienhofer Weinbergführung mit dem Winzer Hans Rebholz und anschließende Rundfahrt mit Weinprobe auf der Höri-Fähre MS Seestern ab Steg Gaienhofen, Treffpunkt: Parkplatz Höri-Markt, Rückkehr ca. 13.30 Uhr, Anmeldung beim Gästebüro Tel. 07735/9999123
16.06.2019
10:30 Uhr Führung: „Mia Hesse geb. Bernoulli – Gaienhofener Alltag neben Hermann Hesse", im Hermann-Hesse-Haus Gaienhofen, Hermann-Hesse-Weg 2, Anmeldung Tel. 07735/440653
16.06.2019
14:30 Uhr Führung: "Reformierte Lebensart um 1900 – Einfluss auf Mia und Hermann Hesse in Gaienhofen" im Hermann-Hesse-Haus, Hermann- Hesse-Weg 2, Anmeldung Tel. 07735/440653
18.06.2019
9:15 Uhr Kult-Tour: Unesco-Weltkulturerbe Pfahlbauten Wangen, Treffpunkt Kultur- und Gästebüro Gaienhofen, Infos und Buchung www.kult-tour-bodensee.net
18.06.2019
18:00 Uhr Bouleabend im Strandbad Horn des Vereins europ. Freundschaft Gaienhofen
19.06.2019
14:00 Uhr „Die Höri entdecken" Rundwanderung über die Höri und durch die Wälder des Schienerberges mit der Wanderführerin Bärbel Liebermann, Dauer ca. 2 – 3 h, ab 4 P. Treffpunkt: Kultur- und Gästebüro Gaienhofen, Anmeldung Tel. 07735/9999123
19.06.2019
19:00 Uhr Musikerfahrt „Luft und Blech" mit der Höri-Fähre MS Seestern ab Steg Horn (bei niedrigem Wasserstand ab Steg Gaienhofen), ca. 2,5 h, Anmeldung beim Gästebüro Tel. 07735/9999123
20.06.2019
18:30 Uhr Italienisches Buffet an Bord der Höri-Fähre MS Seestern ab Steg Horn (bei niedrigem Wasserstand ab Steg Gaienhofen), 18:40 Uhr ab Steckborn, ca. 2,5 h, Anmeldung beim Gästebüro Tel. 07735/9999123
20.06.2019
18:30-22:00 Uhr „Musik unterm Sternenzelt" mit angesagten Live-Bands der Region im Hirschen-Garten Horn, nur bei guter Witterung
21.06.2019
19:30 Uhr 1. Promenadenkonzert mit der Bürgerkapelle Hemmenhofen in der Uferpromenade Hemmenhofen
22.06.2019
14:30 Uhr Öffentl. Museumsführung im Hesse Museum Gaienhofen, ab 6 P.
23.06.2019
14 und 15:30 Uhr Öffentl. Führung im Museum Haus Dix Hemmenhofen. Anmeldung Tel. 07735/937160
26.06.2019
15:00 Uhr Führung zur Sonderausstellung „Ein Panzer gegen die hässliche Zeit – Hesses *Glasperlenspiel* im *Dritten Reich*" mit Dr. Ina Appel im Hesse Museum Gaienhofen. Anmeldung: 07735/440949
26.06.2019
19:00 Uhr Musikerfahrt „Schlegele Kings" mit der MS Seestern ab Steg Horn, ausgebucht
26.06.2019
19:30 Uhr „Duft des Sommers – ein literarisches Potpourri" Lesung mit Manuela Trapani in der Gärtnerei Ruhland

27.06.2019
14:15 Uhr Literarische Wanderung auf den Spuren von Hermann Hesse, 10 – 25 P., nur bei guter Witterung, Anmeldung unter Tel. 07735/9999123
27.06.2019
18:30 Uhr Italienisches Buffet an Bord der Höri-Fähre MS Seestern ab Steg Horn, ausgebucht
27.06.2019
18:30-22:00 Uhr „Musik unterm Sternenzelt" mit angesagten Live-Bands der Region im Hirschen-Garten Horn, nur bei guter Witterung
28.06.2019
19:00 Uhr JOSEF – Musical der Minikantorei der Evang. Schule Schloss Gaienhofen in der Christuskirche Radolfzell
28.06.2019
19:30 Uhr 2. Promenadenkonzert mit dem Musikverein Schienen in der Uferpromenade Hemmenhofen
29.06.2019
50. Freundschaftsregatta, Yachtclub Gaienhofen. 2. Lauf zur Clubmeisterschaft des YCG
29.06.2019
14:30 Uhr Öffentliche Museumsführung im Hesse Museum Gaienhofen, ab 6 P.
29.06.2019
18:00 Uhr JOSEF – Musical der Minikantorei der Evang. Schule Schloss Gaienhofen in der Christuskirche Radolfzell
29.06.2019
18:30 Uhr Malerei im Hesse-Haus: „(...) An den Wänden drängten sich die Bilder". Bilderführung im Hermann-Hesse-Haus (1907-1912), Hermann-Hesse-Weg 2, Anmeldung Tel. 07735/440653
30.06.2019
9:30 Uhr Patrozinium St. Johann Horn
29/30.06.2019
Johanni-Fest im Johanneshaus Horn mit dem Musikverein Horn-Gundholzen
29./30.06.2019
Benefizturnier „Kinder spielen für Kinder" des FC Öhningen-Gaienhofen im Brühlstadion Öhningen
30.06.2019
14-17:00 Uhr Wildkräutererkundung „Wir kochen dir dann wieder so schöne Sauerampferpuddings": Kräuter-Wiesen-Führung mit Verkostung ab Hermann-Hesse-Haus (1907-1912), Hermann-Hesse-Weg 2, Anmeldung Tel. 07735/440653

Ausstellungen

Hesse Museum Gaienhofen

Ein Panzer gegen die hässliche Zeit Hesses „Glasperlenspiel" im „Dritten Reich"
Dauer: bis 15.September 2019
Öffnungszeiten: Di-So 10-17 Uhr
Infos: Hesse Museum Gaienhofen, Tel. 07735/440949, www.hesse-museum-gaienhofen.de, hesse-museum@gaienhofen.de

Museum Haus Dix Hemmenhofen

Allegorie und Landschaft - Otto Dix als Lithograf
Sonderausstellung im Atelier und Salon Martha Dix
Dauer: bis 31. Oktober 2019
Öffnungszeiten: Di-So: 11-18 Uhr
Infos: Museum Haus Dix Hemmenhofen, Tel. 07735/937160, www.museum-haus-dix.de, dix@kunstmuseum-stuttgart.de

Veranstaltungskalender Öhningen

Freitag, 07.06.2019
14-18 Uhr Besichtigung Privatgarten Christine & Johannes Wilhelm in Wangen, Am Rebberg 2, nur mit telefonischer Anmeldung, Tel. 07735 2277
Freitag, 07.06.2019
19 Uhr Dämmerschoppen beim Verkehrsverein Schienen vor dem Feuerwehrhaus in Schienen
Freitag, 07.06.2019
20 Uhr Jahreshauptversammlung beim FC Öhningen-Gaienhofen im Sportheim Öhningen, Kirchbergstraße
Samstag, 08.06.2019
Saisonabschluss beim FC Öhningen, Brühlstation Öhningen, Sepp Schweizer Hütte
Samstag, 08.06.2019
19 Uhr Pfingstball beim SMYH Wangen in der Höri-Strandhalle Wangen
Sonntag, 09.06.2019 bis
Samstag, 22.06.2019
Pfingstferien mit und ohne Übernachtung auf der Kinder- und Jugendfarm & Reitverein Löwenherz, Öhningen, Unterbühlhof. Infos: 07735 937248
Mit Übernachtung: 09.06.-15.06.19 + 16.06.-22.06.19, ohne Übernachtung: 10.06.-14.06.10 + 17.06.-21.06.19
Mittwoch, 12.06.2019
9:30-10:15 Uhr „Qigong am See" am Strand des Hotels Residenz in Wangen, Seeweg 2, nur bei trockener Witterung.
Für alle Interessierten, ohne Anmeldung möglich, bitte lockere Kleidung,
Samstag, 15. Juni 2019
9:45-12 Uhr Lampionfahrt „Vollmond auf dem Untersee". Kanuausflug über den nächtlichen See. Treffpunkt: Bootsscheue Wangen, Seeweg 13
Nur mit frühzeitiger Anmeldung, Tel. 07735 440662
Sonntag, 16.06.2019
11-17 Uhr Offener Gartensonntag im Künstlergarten Benita Merkle, Öhningen, Breitlenring 8, mit Gartencafè. Parkmöglichkeit vorhanden.
Mittwoch, 19.06.2019
9:30-10:15 Uhr „Qigong am See" am Strand des Hotels Residenz in Wangen, Seeweg 2, nur bei trockener Witterung. Für alle Interessierten, ohne Anmeldung möglich, bitte lockere Kleidung,
Freitag, 21.06.2019
18 Uhr „Ausstellung eines Layout" in Wangen, Hauptstr. 60 (Gärtnerei Denz)
Samstag, 22.06.2019
19:30 Uhr BodenSEE-Serenade in Wangen am See, Folk, Blues und Jazz bei der Höri-Strandhalle. KVV: Tourist-Information Öhningen, Klosterplatz 1, Rathaus, sowie Karten an der Abendkasse.
Sonntag, 23.06.2019
9:30 Uhr Patrozinium St. Genesius in der Wallfahrtskirche in Schienen
Sonntag, 23.06.2019
11 Uhr Sommerfest der Freiw. Feuerwehr Schienen vor dem Feuerwehrhaus Schienen.
Sonntag, 23.06.2019
11-17 Uhr „Offener Gartensonntag"' im mediterranen Privatgarten Fam. Wilhelm, Wangen, Am Rebberg 2, mit Gartencafé.
Montag, 24.06.2019
14:30-17:30 Uhr Mit-Mach-Tag für Kinder ab 5 bis 9 Jahre auf dem Linsenbühlhof Öhningen, Lernort Bauernhof.
Weitere Infos/Anmeldung: Tel. 07735 919124 (Fam. Häberle)
Mittwoch, 26.06.2019
9:30-10:15 Uhr „Qigong am See" am Strand des Hotels Residenz in Wangen, Seeweg 2, nur bei trockener Witterung. Für alle Interessierten, ohne Anmeldung möglich, bitte lockere Kleidung,
Freitag, 28.06.2019
19 Uhr Dämmerschoppen des Musikvereins Öhningen vor der Grundschule Öhningen.
Freitag, 28.06.2019
19:30 Uhr Vernissage im Museum Fischerhaus Wangen, Seeweg 1, OKHRA-malen mit Pigmenten, Chantal Lagrange
Dauer der Ausstellung: 29.06.-11.08.2019
Freitag, 28.06.2019
20:30 Uhr „Tears in Heaven" Klassiker der Rockmusik und anderes. Konzert in der Kulturscheune Wangen, Zur Lände 14
Infos: Tel. 07735 440662

Geführte Rheintouren ab Wangen regelmäßig von Mai bis Oktober 2019
Samstags „Hochrhein Kanutour" Erlebnistour bis Schaffhausen:
9 Uhr Treffpunkt: Bootsscheune Wangen, Seeweg 13, Ankunft in Schaffhausen ca. 15.10 Uhr. Rückfahrt mit dem Kursschiff möglich.
Freitags „Kanu-Abendtour" Geführte Rheintour der Sonne entgegen... bis Gailingen:
15:30 Uhr Treffpunkt Bootsscheune Wangen, Seeweg 13, Rückfahrt gemeinsam mit dem Bus.
Weitere Infos/Anmeldung:
Tel. 07735 440662

„Garten-Rendezvous am Untersee"
Besichtigung von Privatgärten Wangen:
- Fam. Otterbach, Pankratiusweg 2, nach telef. Terminabsprache, Tel. 07735 / 9382010, große Gartenanlage
- Fam Flötemeyer, Seeweg 13, Tel. 07735 / 440662, ein Bauerngarten auf kleinstem Raum
- Fam. Wilhelm, Am Rebberg 2**,** nur mit telefonischer Anmeldung, Tel. 07735 2277

Mediterraner Hanggarten **Juni bis Juli** jeden Donnerstag, Freitag und Samstag von 14-18 Uhr.
Schienen:
- St. Michael und St. Mauritius Kapelle, Räucherpflanzgarten und Kapellenkreuzgarten, Am Käppeleberg 3, 11-17 Uhr täglich bis zum 30.09.2019

Infos: Tel. 077 35 / 1500 (Michael und Georg Maier)
Stein am Rhein
Altstadtführungen
26. April - 11. Oktober: Fr 11:30 Uhr
4. Mai - 28. September: zusätzlich Sa 14 Uhr ab Tourist-Office Stein am Rhein, Oberstadt 3.

Cinema Schwanen
Freitag 7. Juni 2019, 20.00 Uhr, „The Favourite", D ab 12(16)J., 120 Min
Samstag 8. Juni 2019, 20.00 Uhr, „Weil Du nur einmal lebst" – Die Toten Hosen auf Tour, D ab 6(12)J., 106 Min
Sonntag 9. Juni 2019, 16.00 Uhr, „Rocca verändert die Welt", D ab 6(6)J., 101 Min
Sonntag 9. Juni 2019, 20.00 Uhr, „Tel Aviv on Fire", Arabisch/d ab 16(16)J., 100 Min
Montag 10. Juni 2019, 19.30 Uhr, „Rafiki"– Montagskino, Swahili/d ab 14(14)J., 83 Min
Museum Lindwurm Führungen: Eine Welt um 1850!
Öffentliche Führung an jedem 3. Samstag, 14.30 Uhr von April bis Oktober 2019 Kostümführung für Familien an jedem 1. Sonntag, 14.30 Uhr von April bis Oktober 2019
Anmeldungen für Museum unter info@museum-lindwurm.ch, Tel. +41 (0)527412512

Vereinsnachrichten

Vereine Höri

BUND Ortsverband Vordere Höri

Wiesenarbeit in Sommerhitze

Die Wiese in unserem Sortengarten in Hemmenhofen war anfangs eine nährstoffhaltige Graswelt. Inzwischen tauchen immer mehr Blühpflanzen - hauptsächlich Klee und Vogel-Wicken - auf, die von Wildbienen und Hummeln besucht werden. Deshalb hatten wir beschlossen, dieses Jahr die Wiese nicht zu mulchen sondern zu mähen und das Heu zu entfernen, damit der Nährstoffgehalt weiter sinkt.
Leider war am Tag der Wiesenmahd am 27. Mai der Balkenmäher vom Naturschutzzentrum in Reperatur. Wir mussten also mit dem Schlegelmäher arbeiten.
Leider war aber auch unser Heuwender nicht einsatzbereit. Nachdem das Schnittgut getrocknet war, mussten wir dies von Hand zu Haufen aufschichten. Diese wurden dann auf unseren Anhänger geladen und zum Ablagern gefahren.
Da sich auch kaum Helfer gemeldet hatten, hatten wir meist nur zu Zweit in drei Tagen (rund 16 Arbeitstunden) 80% der Wiesenfläche vom Heu befreit. Das war eine Knochenarbeit - nicht nur der Hitze wegen.
Was steht als Nächstes an?
Die Bäume und die bienenfreundlichen Büsche müssen freigeschnitten werden. Der Hang muss mit Motorsensen gemäht werden.
Michael Bauer, Vorstand

FC Öhningen-Gaienhofen

Jugend Benefizturnier „Kinder spielen für Kinder"
Auch dieses Jahr veranstaltet der FC Öhningen-Gaienhofen vom **29.06 bis 30.06.2019** sein bekanntes Jugend-Benefizturnier **im Brühlstadion**. An diesen beiden Tagen spielen Jugendmannschaften aus dem Schwarzwald, der Schweiz und dem Bodenseeraum für einen guten Zweck.
Aus dem Erlös des Turniers wird auch dieses Jahr wieder eine große Summe an das **Hegau Jugendwerk in Gailingen gespendet.**
Los geht's an beiden Tagen um 9 Uhr. Für Verpflegung ist ausreichend und bestens gesorgt. Der FC Öhningen-Gaienhofen würde sich über zahlreiche Zuschauer freuen. **Kommt vorbei und unterstützt die Kinder, den Verein und das Jugendwerk in Gailingen!**

Elfmeterturnier am 29.06.2019

Im Rahmen des Benefizturniers veranstaltet der FCÖG am **Samstagabend (29.06.2019 ca. 20:30 Uhr)** ein „Elfmeterschießen für jedermann". Mitmachen dürfen alle, egal ob jung oder alt. Gespielt wird in **5er Teams inkl. Torwart**. Die **Startgebühr beträgt 20€.**
Da der Spaß im Vordergrund steht wird neben den drei Erstplatzierten auch das **beste Teamoutfit prämiert.** Für Verpflegung und Unterhaltung ist wie immer im Brühlstadion bestens gesorgt. Über eure Teilnahme bei diesem Gauditurnier würden wir uns sehr freuen.
Also auf geht's! Seid kreativ und meldet eure Mannschaften mit Teamnamen bis zum **22.06.2019 per E-Mail bei Dirk Weiermann (d.weiermann@web.de)** an.

Einladung zur Generalversammlung des FC Öhningen-Gaienhofen e.V.
Termin: Freitag den 07.06.2019
Uhrzeit: 20.00 Uhr
Ort: Im Sportheim des FC Öhningen, Poststr. 16a, 78337 Öhningen
Herzlich eingeladen sind alle Vereins- und Ehrenmitglieder sowie Freunde und Gönner des Vereins.

Tagesordnung
1. Begrüßung durch den Vorstand
2. Totenehrung
3. Bericht des Sportlichen Leiters und der Trainer
4. Bericht des Jugendleiters
5. Bericht des Schriftführers
6. Bericht des Sponsoringleiter
7. Bericht des Kassiers
8. Bericht der Kassenprüfer / Entlastung des Kassiers
9. Entlastung der Vorstandschaft
10. Neufestsetzung der Mitgliedsbeiträge für Jugendliche
11. Antrag auf Satzungsänderung
12. Ehrungen und Verabschiedungen
13. Neuwahlen der Vorstandschaft und Kassenprüfer
14. Verschiedenes, Wünsche und Anträge

Wir bitten um zahlreiches Erscheinen und wünschen der Versammlung einen harmonischen Verlauf.

Mit sportlichem Gruß
Claudia Späth
1. Vorsitzende,
FC Öhningen-Gaienhofen e.V.

Vergangene Spiele des FC ÖG

B-Junioren | Bezirkspokal
SG Höri : SG Denkingen 3:4
C-Juniorinnen | 1.Kreisliga (A)
SV Denkingen (7er) : SG Höri (7er) 3:6
D-Junioren | Kreisklasse
SG Höri 2: SV Markelfingen 0:11
E-Junioren | Kleinfeldklasse
Centro Port. Singen : SG Höri 2 4:2
D-Juniorinnen | Kleinfeldklasse

SC Konstanz-Wollmatingen : SG Höri 1:7
D-Junioren | 1.Kreisliga (A)
JFV Singen : SG Höri 8:1
Herren | 3.Kreisliga (C)
SC Bankholzen-Moos 2 :
FC Öhningen-Gaienhofen 3 3:2
B-Junioren | 1.Kreisliga (A)
SG Dettingen-Dingelsdorf :
SG Höri 1:2
Herren | 1.Kreisliga (A)
SC Bankholzen-Moos :
FC Öhningen-Gaienhofen 2 2:0
Herren | Bezirksliga
SV Mühlhausen :
FC Öhningen-Gaienhofen 0:1
Frauen | 1.Kreisliga (A)
SV Litzelstetten 2 (9er) :
SG FC Radolfzell/Öhningen-Gaienh. 0:3
E-Junioren | Kleinfeldklasse
SG Reichenau 2 : SG Höri 8:1
A-Junioren | 1.Kreisliga (A)
SG Höri : SG Hausen a.d. Aach 3:0

Kommende Spiele des FC ÖG

Sa, 08.06.19
13:30 Herren | 3.Kreisliga (C)
FC Öhningen-Gaienhofen 3 :
SV Markelfingen 2
Rasenplatz, Segeten Hauptplatz Gaienhofen, Seegertenstr. 2, 78343 Gaienhofen
16:00 Herren | 1.Kreisliga (A)
FC Öhningen-Gaienhofen 2 :
SG Magric./Centro P. Singen
Rasenplatz, Segeten Hauptplatz Gaienhofen, Seegertenstr. 2, 78343 Gaienhofen
16:00 Herren | Bezirksliga
FC Öhningen-Gaienhofen :
SV Bermatingen
Rasenplatz, Brühl-Stadion Öhningen, Höristr. 5, 78337 Öhningen
Sa, 15.06.19
14:00 Herren | 3.Kreisliga (C)
SV Worblingen 2 :
FC Öhningen-Gaienhofen 3
Rasenplatz, Sportpl. Oberwiesen Worbl., Oberwiesen 1, 78239 Rielasingen-Worblingen
16:00 Frauen | 1.Kreisliga (A)
SG FC Radolfzell/Öhningen-Gaienh. :
FC Uhldingen 2 (9er)
Rasenplatz, Segeten Hauptplatz Gaienhofen, Seegertenstr. 2, 78343 Gaienhofen
16:00 Herren | 1.Kreisliga (A)
SV Worblingen :
FC Öhningen-Gaienhofen 2
Rasenplatz, Sportpl. Oberwiesen Worbl., Oberwiesen 1, 78239 Rielasingen-Worblingen

Hilfe von Haus zu Haus
Nachbarschaftshilfe Höri

Gedächtnistraining

Am 27.Mai endete unser „Frühjahrsgedächtniskurs" mit Gedächtnistrainerin Maria Göldner.
Die Teilnehmer des Kurses hatten viel Spaß beim „Hirnsport" und konnten mit den Übungen und Aufgaben von Maria Göldner viele neue Verknüpfungen im Gehirn schaffen.
Wer rastet der rostet gilt sowohl für unseren Bewegungsapparat, wie auch für die Hirnleistung.
Frau Göldner verknüpft Gedächtnisaufgaben ebenso mit Bewegung.
Ein neuer Kurs wird im Herbst 2019 stattfinden. Beachten sie die Anzeige in der Höri Woche unter Hilfe von Haus zu Haus.

DANKESCHÖN

Mit großer Freude haben wir die großzügigie Spende des Western und Country Club e.V., Little Big Horn über 300€ entgegen genommen.
Vielen herzlichen Dank dem Western und Country Club für ihre Spende!

Die Telefonsprechstunde macht Ferien!

Die Nachmittags - Sprechstunde am Mittwoch, den 12.6. und 19.6. entfällt!
Am 10.6., sowie am 20.6. hat das Büro aufgrund von Feiertagen geschlossen.
Ansonsten sind wir wie gewohnt erreichbar.

Schwarzwaldverein Öhningen - Höri e.V.

Vom Donnerstag 30. Mai - Donnerstag 06.Juni 2019 sind wir auf der 2. Jahres-Etappe auf dem Panoramaweg im Altmühltal von Eichstädt nach Beilngries mit Dr. Konrad Heck unterwegs!

Wir laden Mitglieder, Gäste und Freunde ein...

... am Pfingst-Montag, den 10. Juni 2019 zur Bergwanderung mit selten farbiger Alpenflora am Alpstein/CH ab Brülisau-Tobel-Resspass,

ca. 700 HM, mit Vesper, Fränkli, Ausweis/ Pass im Rucksack und Einkehrmöglichkeit;

Wanderzeit ca. 4 - 5 Stunden
Treffpunkt 07.00 Uhr auf dem Parkplatz Messeplatz in Radolfzell in PKW-Fahrgemeinschaften
Organisation Sigi Birk 07771-5262

... am Mittwoch, den 12. Juni 2019

zur natur-kundlichen Wanderung und erhoffen uns eine Neuauflage regenfrei mit dem Förster Zeno Zeiser über die Wald-Ried-Heimatgeschichte um Weiler/ Höri

Ehemaliges Kloster und Burg Grünenberg, die Hügelgräber der Hallstattzeit, hinter Stöcken und am Buchbühl, botanische Schmankerl im Steigle, Grauried und Gemeinderied.
Treffpunkt: 14.00 Uhr Weiler, Wanderparkplatz Grünenberg/Grauried
Wanderzeit ca. 2,5 Stunden mit Schlusseinkehr

... am Samstag, den 15. Juni 2019 begleitet unser Wanderführer Dr. Konrad Heck die Wandergruppe des DAV Gunzenhausen auf deren letzten Etappe auf dem Hochrhein-Höhenweg vom alten Paradies nach Stein am Rhein/CH und auf die Klosterinsel Werd. Bei Teilnahme bitte Informationen unter Tel. 07735-91 93 74!

... am Sonntag, den 16. Juni 2019

zur Rundwanderung nach Neuseeland mit Rucksackvesper und Einkehr am Beizle am letzten See!

Wanderzeit ca. 4 Stunden
1. Treffpunkt 08.30 Uhr P Friedhof Öhningen
2. Treffpunkt 09.00 Uhr P Messeplatz Radolfzell
Organisation Heidi Kaiser
See-Serenade in der Strandhalle/Foyer in Wangen am See

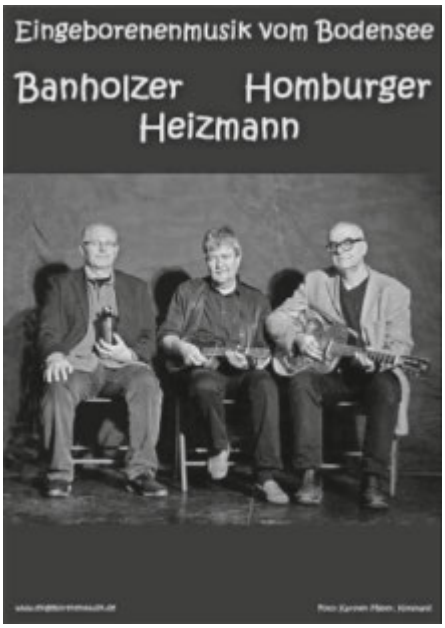

Samstag, den 22. Juni 2019
um 19.30 Uhr
mit Getränke-Ausschank

Wir erleben einen Sommerabend garantiert regional handgemacht und handgeblasen, scharfzüngige Kleinkunst musikalisch vereint mit der weithin bekannten Gruppe!

Vorverkauf ab 14.05.2019 zum Preis von 12 Euro bei der Touristik im Rathaus vonÖhningen und an der Abendkasse.

Vereine Moos

NV Bankholzer Joppen

Spargelfest am 26.05.2019

Die Joppen können wieder einmal auf ein schönes Spargelfest mit einer tollen Athmosphäre zurückblicken. Bei herrlichem Frühlingswetter konnten wir mit unseren Spargelgerichten viele Besucher kulinarisch verwöhnen. Und von denen haben wir Joppen überaus positive Rückmeldungen erhalten für die Qualität des Angebotes und die gute Organisation. Diesen Dank möchten wir gerne weitergeben an

- alle fleissigen Spargelschäler, welche die 110 kg von den lästigen Schalen befreit haben
- das Auf- und Abbauteam, das ganze Arbeit geleistet hat
- die zahlreichen Helfer in der Küche und hinter der Theke, welche für die gute Verpflegung gesorgt haben
- die fleissigen Bedienungen und Essensausträgern, welche unsere Gäste zuverlässig und schnell bedient haben
- das Spülmobil-Team, welches trotz des Spülmaschinendefekts die Ruhe bewahrt hat
- Das Deko-Team, welches für die tolle Tischdekoration gesorgt hat
- die zahlreichen Kuchenspender, welche für unser reichhaltiges Kuchenbuffet gesorgt haben
- Garten und Freiraum – Regine Ege und Harald Conrad - für die tollen Sträucher, welche unser Fest schön umrahmt haben
- an alle, welche zum Gelingen des Festes beigetragen haben und in dieser Aufzählung nicht explizit erwähnt wurden

Und natürlich geht unser Dank auch an alle Gäste, ohne die diese Fest nicht so schön gewesen wäre!.
Der Narrenrat

NZ Mooser Rettich

Liebe Einwohnerschaft, liebe Narrenfreunde,

ein grosses fasnachtliches Ereignis wirft schon heute seine Schatten voraus.
Die Narrenzunft Mooser Rettich e.V. ist nächstes Jahr Ausrichter des 45. Höriumzugs.

Mit dem „grossen Freundschaftstreffen der Narrenvereinigung Hegau-Bodensee“, zu der die Mooser Rettiche seit ihrer Gründung gehören, wollen wir dieses Ereignis gebührend feiern.

Vom 15. bis 16. Februar 2020 wird Moos Mittelpunkt und Gastgeber von den Hörizünften sein.

<u>Folgendes Programm haben wir für dieses Ereignis vorgesehen:</u>

<u>Samstag:</u>
13:00 Uhr Narrenbaumstellen am Bürgerhaus durch die Holzer
15:00 Uhr Holzer-Olympiade im beheizten Festzelt
19:30 Uhr Warm-up-Party im beheizten Festzelt mit Livemusik

<u>Sonntag:</u>
08:45 Uhr Gottesdienst für die Narren in der Kirche Moos
10:00 Uhr Zunftmeisterempfang im Bürgerhaus (nur geladene Gäste)
14:00 Uhr Höriumzug mit ca. 1000 Hästrägern

Im grossen Festzelt und dem närrischen Jahrmarkt rund ums Bürgerhaus, sollen die Teilnehmer und Zuschauer bewirtet werden. Die Bereitschaft freiwilliger Helfer und Unterstützer werden wir schon jetzt gerne entgegen nehmen.

Auch unser Dorf, insbesondere im Aufstellungsgebiet, sowie entlang des Umzugswegs, soll närrisch geschmückt sein. Das soll unsere Gäste und uns alle erfreuen.

Dieser Event stellt an unseren Verein und seine Mitglieder eine besondere, aber auch ehrenvolle Herausforderung. Um diesen Kraftakt zu bewältigen, sind wir natürlich auf die Hilfe und Unterstützung aller Bürger angewiesen, um welche wir Sie schon heute bitten möchten.
Gerne nimmt der Narrenrat auch Tipps und Anregungen entgegen.

Der Höriumzug 2020 soll, nach dem letzten vor 10 Jahren, für alle Beteiligten, aber vor allem für unsere närrischen Gäste ein unvergessliches Ereignis werden.

Wir möchten Sie gerne über den aktuellen Stand unserer Vorbereitungen informieren.

Hierzu laden wir alle aktiven, sowie freiwilligen Helfer und Interessierte herzlich ein.

Infoveranstaltung: Samstag, 8. Juni 2019
16:00 Uhr im Seminarraum der Feuerwehr Moos, Gewerbestr. 23

Wir freuen uns auf Sie und bedanken uns schon jetzt für Ihre Unterstützung.

Mit närrischen Grüssen
Sandra Hugenschmidt
Präsidentin
Narrenzunft Mooser Rettich e.V.

Radfahrverein Weiler

Hallo,
am Freitag, 14.06.2019 treffen wie uns zu einer gemeinsamen Radtour. Treffpunkt ist der Narrenschopf um 19:00 Uhr . Wir werden eine Runde fahren und auf dem Rückweg im Strandbad Moos einkehren.
Vorankündigung:
Sonntag 07.07.2019 Start 9:30 Uhr am Narrenschopf. Radtour nach Gottmadingen zur Ausstellungshalle der Fahr Schlepper Freunde. Dort ist für uns eine Führung gebucht sowie Frühschoppen und Mittagessen .
28.7.19 ab 12 Uhr Familen Grillfest . Infos folgen
Gerne sind interessierte Radfahrer recht herzlich eingeladen und können zu jeder Tour einfach zum Treffpunkt kommen.
Gruß Martin und Ralf

SC Bankholzen-Moos e. V.

SC Ba-Mo - FC Öhningen-G.2 2:0
Eine überzeugende Leistung konnte unsere Erste Mannschaft im Höri-Derby abrufen. Vor der Pause erzielte der SC den Führungstreffer. Nach dem Seitenwechsel hatte unsere Mannschaft Glück, als die Gäste einen Foulelfmeter nicht verwandeln konnten. Im Gegenzug erhöhte unser Team auf 2:0, somit war das Spiel frühzeitig entschieden. Torschützen für den SC: Buchstor, Schmid

SC Ba-Mo 2 - FC Öhningen-G.3 3:2
Nach einer frühen Treffer für den SC konnten die Gäste das Spiel drehen und gingen kurz nach der Halbzeit mit 1:2 in Führung. In der Folge belohnte sich unsere Mannschaft zu erst mit dem Ausgleichstreffer, zwei Minuten vor dem Ende gelang dem Sportclub dann der vielumjubelte Siegtreffer. Torschützen für den SC: Braun, Hingel, Polter

Die nächsten Spiele
Samstag, 08.06.19
Türk.SV Konstanz - SC Ba-Mo 16 Uhr
SC Go-Bi 3 - SC Ba-Mo 2 16 Uhr
Am kommenden Samstag stehen die letzten Auswärtsspiele der Saison auf dem Programm. Die Erste Mannschaft trifft auf den Tabellenzweiten Türk.SV Konstanz, die Zweite spielt ebenfalls auswärts beim SC Gottmadingen-Bietingen 3. Beide Mannschaften hoffen noch einmal auf zahlreiche Unterstützung!

Tennisclub Moos

Damen 60 Doppel
Mit einem 3:1 Sieg kamen die Damen nach dem Auswärtsspiel gegen ESV Konstanz zurück auf die Höri. Es spielten: Rita Seeberger, Sigrid Trynoga, Eva Spies,
Christiane Mutter und Astrid Ruhland.
Am 29.5. spielten wir gegen den TC Gailingen. Die Partie ging leider 2:2 unentschieden aus.
Es spielten Rita Seeberger, Sigrid Trynoga, Eva Spies und Iris Frilling.
Sigrid Trynoga MF

DAMEN 50
Durch Erkältung geschwächt und ohne Rita, unterlagen die Damen den überaus fairen und spielstarken Gästen
aus Dettingen-Wallhausen mit 1:5. Astrid Ruhland holte den Ehrenpunkt.
Iris Frilling kämpfte sich im Einzel und Doppel (mit Gerda Stegmann) zwar bis zum Match-Tiebreak vor,
aber letztendlich waren die Gegner die Glücklicheren.
6:0 gewannen die Damen am Samstag 1.6. gegen TC Stockach bei endlich strahlendem Sonnenschein.
Es spielten: Rita Seeberger, Sigrid Trynoga, Eva Spies, Iris Frilling.
Sigrid Trynoga MF

Herren 50
Doppelter Grund zum Feiern!
Einiges erlebt und einiges zu feiern!
In den letzten beiden Spieltagen konnte die Mannschaft Herren 50 in der Besetzung Gerd Scherer, Martin Wiest, Jörg Hönle, Lars Knoblauch und Andreas Cyrus erneut zwei klare Siege einfahren! Beim 5:1 auswärts gegen den TC Engen 1925 e.V. konnte das letzte Doppel gerade noch gewonnen werden, bevor ein Gewitter die Plätze ordentlich unter Wasser setzte. Geburtstagskind Lars Knoblauch belohnte sich selber durch einen umkämpften Sieg im Einzel und konnte danach zur Belohnung die Doppel gemütlich von der Terrasse aus beobachten. Gratulation und nochmals Alles Gute, Lars!
Der Heimsieg gegen den TC Singen 2 fiel mit 6:0 allerdings fast zu eindeutig aus, denn die meisten Spiele waren recht hart umkämpft- aber wir brauchen jeden Punkt, um beim entscheidenden Spiel gegen den TC Insel Reichenau 1 am 29.Juni um den Aufstieg mit kämpfen zu können.
MF Herren 50, Jörg Hönle

Anfänger und Mamitennis
Ihr sucht Training für Anfänger und Fortgeschrittene Damen / Herren????? Bitte beim Sportwart melden: 07732-9458269 oder gtrynoga@gmx.de.

MAMITENNIS
Welche Mütter haben Interesse am Tennis und möchten es einmal ausprobieren??? Wir passen auf Ihre Kinder auf.
Weitere Informationen bei: Sigrid Trynoga 07732-9458268 oder s.bolzen@gmx.de

Montagstreff
Immer Montags ab 18.00 Uhr, GÄSTE HERZLICH WILLKOMMEN
Denn beim TC MOOS IST WAS LOS!!!!!

HAWAII - FEELING
MIXED TURNIER
Am 20.06.2109
Beginn 13.00 Uhr

TENNISCLUB MOOS EV

Ausschreibung:
Mixed Turnier – Partner werden ausgelost.
Bunte Röcke, auch Baströcke, bunte Blusen, Hemden und Hosen wären schön.
DAS SCHÖNSTE HAWAII OUTFIT WIRD PRÄMIERT!!
Teilnahme für Erwachsene Mitglieder und Gäste nur mit Voranmeldung möglich.
Startgebühr Mitglieder € 10,- Nichtmitglieder € 15.-.
Inkl. Begrüßungsgetränk, gemeinsames Essen
Anmeldung bis spätestens 10.6.2019 an:
gtrynoga@gmx.de, Tel. 07732-9458268

Vereine Gaienhofen

Bürgerkapelle Hemmenhofen

Promenadenkonzerte 2019
Die Vorbereitungen zur Promenadenkonzertsaison sind bereits in vollem Gange. Bereits am 21. Juni (Brückenwochenende Fronleichnam) startet die Bürgerkapelle musikalisch in die Saison 2019. 8 Wochen lang (vom 21 Juni bis 9. August), jeweils Freitags finden die Konzerte in den Uferanlagen von Hemmenhofen statt. Als Gastkapellen haben der Mv. Schienen, die Sumpfbrassband aus der Schweiz, die Seniorenkapelle Böhringen und die beliebten Schwarzwaldkrainer zugesagt. Für das leibliche Wohl ist wieder bestens gesorgt. Die Bürgerkapelle lädt alle Einwohner, Feriengäste, Freunde und Gönner des Vereins recht herzlich ein.
Ihre Bürgerkapelle Hemmenhofen

SV Gaienhofen

Die nächsten Spiele des FC Öhningen-Gaienhofen (aktive Mannschaften) sowie der SG Höri (Jugendmannschaften) in Gaienhofen :
Samstag 08.06.2019
13:30 III.M.: SV Markelfingen 2
16:00 III.M.: SG Magric./Centro P. Singen
Samstag 15.06.2019
16:00 Damen: FC Uhldingen 2
Natürlich freuen sich alle Spieler über möglichst viele Zuschauer

Tennis-Club Gaienhofen

Wir hatten wettertechnisch ein super Tenniswochenende, was sich jedoch in den Ergebnissen unserer Mannschaften nicht widerspiegelt.
Bei den **Damen 50** war der Tabellenführer **TC Böhringen** zu Gast. Das Spiel ging trotz großem Einsatz und Kampfgeist 1:5 verloren. Mit Unterstützung der Zuschauer hatte Claudia Späth im wahrsten Sinne des Wortes bis zum Umfallen gekämpft und wiederum im Match-Tiebreak mit 8:10 das Nachsehen. Es war bereits ihr 4. Match-Tiebreak in dieser Saison, welcher zu unserem Leidwesen zu Gunsten der Gegner ausging.
Die **Herren 60** fuhren zum Auswärtsspiel nach **Engen.** Der Gastgeber war, wie erwartet, ein harter Brocken und wir mussten ebenfalls eine 1:5 Niederlage einstecken. Es waren faire und umkämpfte Spiele, die enger verliefen als es das Ergebnis aussagt.
Recht herzlichen Dank an alle Mannschaftsspieler und die freundschaftliche Zusammenarbeit mit dem TC Schienerberg. Trotz dünner Spielerdecke ermöglicht ihr uns einen reibungslosen Ablauf der Medenspiele. An dieser Stelle auch ein Lob an die Jugendspieler und deren Betreuern, die zum Gelingen der Spieltage ihren Beitrag leisten.
Ergebnisse: U8m TC Bodman/Ludwigshafen 3:5 und U12m TC Radolfzell 0:6.
Wir wünschen Allen erholsame Pfingstferien, damit wir mit neuem Schwung und Elan das letzte Spielwochenende am 29.6.2019 angehen können.
Unsere Jüngsten **U8m** dürfen am Freitag 07.06.2019, **gegen den TC Tiengen**, nochmals ihr Können unter Beweis stellen. Es ist für die Kids das letzte Medenspiel in dieser Saison.
Wir wünschen viel Erfolg.

Yacht-Club Gaienhofen

50 Jahre Yachtclub Gaienhofen

Am Samstag, den 25.5. feierte der Yachtclub Gaienhofen sein 50-jähriges Vereinsjubiläum.
Zahlreiche Vereinsmitglieder und Gäste fanden sich zu diesem Anlass auf der Seestern von Hörikapitän Harald Lang ein, um diesen besonderen Anlass gebührend zu feiern.
Nach einem Apéro, der von der bewährten Bar-Crew „Fritz" des YCGaienhofen serviert wurde, fuhr das Schiff zunächst nach Konstanz.

Nach den Antipasti des italienischen Buffets gratulierten die Ehrengäste:
- Gaienhofens Bürgermeister Uwe Eisch überbrachte zusammen mit seiner Frau die Glückwünsche der Gemeinde und hob die hervorragende Jugendarbeit des Vereins und die immer gute Zusammenarbeit hervor.
- Johannes Oppold und Sebastian Sommer vom Yachtclub Hemmenhofen-Untersee gratulierten und bedankten sich für die unkomplizierte Zusammenarbeit, insbesondere bei den Regatten.
- Das Ehepaar Bardenheuer vom Yachtclub Horn bedankte sich für die sehr engagierte Jugendarbeit, die auch den Jugendlichen des YCHo zu gute kam.
- Rolf Schlaginhaufen und Peter Röthlisberger vom Segelclub Steckborn überbrachten sowohl Glückwünsche als auch Einladungen zum Pfingsttreffen – zur Revanche bei der Pfingst-Olympiade – und zum Hafenjubiläum.

Die Vorsitzende des Yachtclubs Gaienhofen, Bärbel Rettenmaier, begrüßte Mitglieder und Ehrengäste und bedankte sich für die Glückwünsche. In einer kurzweiligen Rede erinnerte sie an die letzten Jahrzehnte, unter anderem mit lustigen Anekdoten aus der Vereinsgeschichte.

Inzwischen war die MS Seestern bis Konstanz gelangt und nahm, nach einer Kehrtwende, Kurs entlang der Reichenau Richtung Allensbach.
Die YCG-Mitglieder und Ihre Gäste genossen eine wunderschöne Fahrt über den See, bei weiteren leckeren Gängen des italienischen Buffets und einem beeindruckenden Sonnenuntergang über dem Hohentwiel.

Zurück in Gaienhofen ließen die Vereinsmitglieder den Abend im Clubheim gemütlich ausklingen.
Resümee des Abends: eine schöne und rundum gelungene Veranstaltung.

Pfingsttreffen - Samstag, 8.6.19
mit und beim Segelclub Steckborn, Einladung mit allen Details ist auf der Homepage des YCGH.

Alle Interessierten treffen sich am Samstag um 15.30 Uhr in Gaienhofen am Beibootlager, um Fahrgemeinschaften zu bilden - zu Wasser (Segel oder Motor) oder zu Land.

Vereine Öhningen

Förderverein Fischerhaus Wangen/Untersee

In den letzten Tagen konnte die **Info-Stele** neben der neu errichteten Bank vor dem Pfahlbauhaus den **Probebetrie**b aufnehmen. Unabhängig von den Öffnungszeiten des Museum haben Sie die Möglichkeit Interessantes zum Thema Pfahlbau anzuhören. Zunächst steht eine Version in deutscher Sprache zur Verfügung. Die Übersetzung in weitere Sprachen ist nach Überarbeitung der Inhalte durch das Landesamt für Denkmalpflege geplant. **Wir danken Bruno Bohner von der Firma Bohner Bau für die Bereitstellung des Balkens, der Zimmerei Löble für die Holzbearbeitung zur Einpassung der Technik sowie der engagierten Unterstützung des Projektes durch den Ortsvorsteher Siegfried Schnur.**
Ab dem 29. Juni sehen Sie im Museum Fischerhaus die Ausstellung **OKHRA-malen mit Pigmenten von Chantal Lagrange.** Zur **Vernissage am 28.06.2019 um 19:30 Uhr** sind Sie herzlich eingeladen. Chantal Lagrange fertigt Werke in Tempera, Acryl, Aquarell, Pastell und Zeichnungen. Die in Frankreich bei Bordeaux geborene Künstlerin lebt heute in Bodmann-Ludwigshafen und ist als Kunstlehrerin und Kunsttherapeutin tätig. Sie beschreibt das Malen und ihre Werke wie folgt: Malen ist für mich eine Auseinandersetzung mit dem Raum, den ich als „Lebensraum" definieren möchte. Wie bewege ich mich in diesem Raum, wie kann ich ihn gestalten in Formen und Farben. Bei jedem Handeln in der Umsetzung meiner Wahrnehmungen und Empfindungen geschieht eine Bewusstwerdung über die sichtbare Reflexion meiner inneren Sprache. Dieser Prozess motiviert und fesselt mich immer wieder beim Malen. Meine Bilder dokumentieren meinen Lebensweg und stellen mehr als eine Fotografie den geschichtlichen Spiegel meiner Seele dar.
Geöffnet ist das Museum von Dienstag bis Samstag von 12:30 bis 17:00 Uhr sowie an Sonn- und Feiertragen von 14:00 bis 17:00 Uhr. Sie finden das Museum im Seeweg 1 in 78337 Öhningen-Wangen neben der Höri-Strandhalle.

Freiwillige Feuerwehr Öhningen

Danke
Wir möchten uns bei allen Besuchern unseres Floriansfestes recht herzlich bedanken. Ein Dank auch an alle Unterstützer, den Musikverein Öhningen und besonders den Kuchenspendern.

Ihre Freiwillige Feuerwehr

Freiwillige Feuerwehr Schienen

Jugendfeuerwehr Schienen

Gemischter Chor Wangen

Senioren-Sing-Stammtisch (SSS)
Der SSS soll immer am Nachmittag des 2. Donnerstag des Monats für alle interessierten Männer und Frauen auf der Höri stattfinden. Wir sitzen fröhlich beisammen und trinken Kaffe und essen feinen Kuchen und schwätzen und singenein paar Lieder dazu.
Am Donnerstag, den 13. Juni um 15:00 Uhr im Kaffee Leins
in Gaienhofen ist es wieder soweit.
Herzliche Einladung!!!

Info bei Elisabeth Denz oder Ehemaligen des Gem. Chores Wangen

Kulturwerkstatt Unterbühl

Reiterferien und Kinderbetreuung auf der Kinder- und Jugendfarm Löwenherz
Tägliche Kinderbetreuung und Reitunterricht auf der Farm in den Ferien von 10-18:00 Uhr, sowie Reitunterricht, Ausritte können unabhängig von den Reiterferien immer direkt bei uns gebucht werden. In allen unseren Freizeiten werden die Kinder und Jugendlichen rund um die Uhr von reiterlich- und pädagogisch, sowie erlebnispädagogisch ausgebildetem Personal betreut.

Pfingstferien
Reiterferien mit und ohne Übernachtung, Kinderbetreuung und Reitunterricht
jeweils 10-13 Uhr, 15-18 Uhr oder 10-18 Uhr möglich. Kosten halbtags 30 € und ganztags 70 € für Gäste.
Reiterferien o. Übernachtung Mo.- Fr. 5 Tage
1. Woche: 10.06.-14.06.2019 - 5 Tage 350 €
2. Woche: 17.06.-21.06.2019- 5 Tage 350 €
Tägl. Kinderbetreuung von 10-18 Uhr, inkl. 2 x Reiten und Mittagessen 350 €
Anmeldung ausschließlich unter: https://loewen-herz.reitbuch.com

Reiterferien mit Übernachtung So.-Sa. 7 Tage
1. Woche: 09.06.-15.06.2019 - 7 Tage 520 €
2. Woche: 16.06.-22.06.2019- 7 Tage 520 €
2 x Reitunterricht täglich à 2 Reiteinheiten (Platz und Gelände) (à jeweils 3 Std.) Ausbildung rund um`s Pferd und auf dem Pferd. Mit Übernachtung in Stockbetten im Reiterstüble.
Buchung über unseren Reiseveranstalter: www.aventerra.de

Kulturwerkstatt Unterbühl e.V.
Kinder- und Jugendfarm & Reitverein Löwenherz
Unterbühlhof
78337 Öhningen
www.loewen-herz.de
kijufabo@gmail.com
07735-937248

Musikverein Öhningen 1802 e.V.

Am letzten Freitag fand bei traumhaften Temperaturen unser erster Dämmerschoppen in diesem Jahr statt. Vielen Dank an die zahlreichen Besucher, sowie die Bürgerkapelle Hemmenhofen für ihren gelungenen Auftritt.

Nur zwei Tage später spielten wir dann selbst bei unseren Freunden der freiwilligen Feuerwehr bei deren Floriansfest. Auch hier war das Wetter sensationell und wir unterhielten die Besucher beim Frühschoppen mehrere Stunden.

Die Termine im nächsten Monat:
28.06.2019 Dämmerschoppen an der Schule
04.07.2019 Freiluftprobe Oberstaad

Tennis-Club Schienerberg

Herren 50 Deutlicher Sieg
Gegen einen verletzungsbedingt stark geschwächten TC Waldshut-Tiengen war es schlussendlich nur das Wetter das aus der Begegnung eine richtige Zitterpartie machte. Jeder Spieler wurde mindesten einmal kräftig beregnet und die Partien mussten mehrmals unterbrochen werden. Während des Spiels galten fast mehr Blicke dem Himmel wie den gegnerischen Bällen. Nur Dank der guten Platzpreparation zu Saisonbeginn war es möglich die Partie bis zum Einbruch der Dunkelheit erfolgreich abzuschliessen. 5 der 6 Einzelspiele konnten wir bereits für uns entscheiden und auch die Doppelspiele konnten deutlich gewonnen werden. Jogi Utt, Beni Korradi, Patrick Munk, Bruno Schweizer und Tobias Kohler waren erfolgreich. Bei Thomas Ruppelt hat es gegen einen sehr starken Spieler leider noch nicht zum Sieg gereicht. Die Doppel wurden in der Zusammensetzung Korradi/Munk; Utt/Kohler und Schweizer/Balbach gespielt und wie bereits erwähnt gewonnen. Endstand 8:1. Das feine Nachtessen durch das Grille-Team erneut hervorragend zubereitet (mindestens auch ein 8:1 Sieg) rundete das Zusammentreffen im warmen Clubheim ab.
Spielvereinigung TSG TC Gaienhofen/TC Schienerberg Herren 60: Niederlage 2:4 gegen den TC Jestetten (2 x im Match-Tie-Break!). Damen 50: Niederlage mit 1:5 gegen den TC Niedereschach. Die nächsten Spiele: Herren 50 auswärts voraussichtlich am 8. Juni beim TC Hüfingen. Herren 60 auswärts 1. Juni 2019 beim TC Engen 1925. Damen 50 Heimspiel 1. Juni 2019 auf den Plätzen in Gaienhofen.

TuS Wangen e.V.

Liebe Aktive des TuS Wangen,
während der Pfingstferien ruht auch der Sportbetrieb - am Montag, den 24. Juni geht es wie gewohnt weiter. Alle Infos zum Sportprogramm findet Ihr auf unserer Website www.tus-wangen.de oder auf Facebook

Eure Vorstandsteam

Turnverein Öhningen

Unser aktuelles Programm:
Montag - Turnhalle in Schienen:
Achtung: Montags-Gruppe von Richard ist in der Frühlings- resp. Sommerpause – Start des neuen Kurses geben wir bekannt!
19.00h – 20.30h Ganzheitliches Körpertraining mit Richard Geitner – Nähere Informationen und Anmeldung bei Richard Geitner Tel.: 0 77 35 – 26 75 AB bzw. Email: richard-geitner@t-online.de bzw. Homepage www.richard-geitner.de
Donnerstag – Turnhalle in Schienen:
10.00h – 11.00h Medizinisches Qigong – Chinesische Heilgymnastik mit Richard Geitner – Nähere Informationen und Anmeldung bei Richard Geitner Tel.: 0 77 35 – 26 75 AB bzw. Email: richard-geitner@t-online.de bzw. Homepage www.richard-geitner.de
Montag – Turnhalle in Öhningen:
18.15h – 20.00h Freizeitvolleyball mit Siglinde Sterk
Mittwoch – Turnhalle in Öhningen:
17.00h – 18.00h Die Fünf Esslinger mit Antje Zangemeister (Infos und Anmeldung bei Antje Zangemeister Tel.: 01 51 – 17 32 78 15 bzw. Email: antje.zangemeister@web.de)
18.15h – 19.15h Gymnastik mit Siglinde Sterk
Donnerstag – Turnhalle in Öhningen:
19.00h – 20.15h Yoga Meets Pilates mit Anette Hermann-Hess (Infos und Anmeldung bei Anette Hermann-Hess Tel.: 0 77 35 – 93 77 92 bzw. Email: HP-Anette.Hermann@gmx.de)
Infos zur **Laufgruppe** über heike.schmid@hoeri1.de

Verkehrsverein Schienen

Dämmerschoppen in Schienen
Die Jugendfeuerwehr Schienen, der Musikverein Schienen e.V. und der Verkehrsverein Schienen e.V. laden ein, **heute am Freitag, den 07. Juni 2019 um 19:00 Uhr** zum Dämmerschoppen auf dem Vorplatz vor dem Feuerwehrhaus in Schienen.

Dieter Jäckel
1. Vorsitzenderr

Traumhaus in Traumlage

Gundholzen-Winkelwiesen

direkt am Seeufer, eigener Badesteg, gr. Liegewiese,
herrliche Seesicht, sonniger Garten, Bj. 2012,
2 Terrassen, 2 Balkone, Fußbodenheizung,
extravagante Architektur, geringe NK, 3 Schlafzimmer,
gr. Wohn/Essbereich, offene EBK,
1.550,- € + 50,- € Stellplatz ab 01.09 oder früher.

Tel. 0171-9505356

Südtirol

Lüsen, gr. FeWo 2-5 Pers., Bauernhof,
ideal f.Wanderg, super Ausblick, Ü € 25,-- p.P.
Näheres a. Anfr. Tel. 0049 174 728 99 30
Email: jutta.baer16@web.de

Winterquartier für Vorzeltboden

DAUERCAMPER Campingplatz Horn sucht in der näheren Umgebung Platz für Vorzeltboden über den Winter (Sept.-März), möglichst überdacht. Lieferung und Abholung werden selbst vorgenommen.

Tel.: 0172 199 07 23

3- bis 3½-Zimmer-Wohnung

in Weiler, Bankholzen, Horn, Gaienhofen und Umgebung
von berufstätigem Paar NR, k. Ht.
ab September oder später zum Mieten gesucht.

Tel. 01520/4198591

2-Zimmer-Wohnung, EG

gute Ausstattung, ca. 55 qm, kompl. EBK, gr. überdachte Terrasse, PKW-Stellpl., Energieausw. vorhanden, geeignet f. jungen Mann / junges Paar, NR, k. HT, ruh. Lage, in Öhningen-Schienen ab sofort zu vermieten.

Tel. 016096847506 ab 18.00 Uhr

Baugrundstücke und Abbruchobjekte gesucht!
Umkreis Radolfzell, Rielasingen, Hilzingen,
Gottmadingen, Allensbach, Konstanz.
Gerne auch größere Grundstücke, exklusive Lage.
Kontakt: 07732/9406490 o. j.blumer@bk-baukonzepte.de

Exklusives EFH WORBLINGEN

Nähe Höri, eins. angeb. wie neu, Bj. 2016, 143m² Wfl.,
FBH, Solar, elektr. Rollläden u.v.m., EA-A 45 kWh,
nur € 435.500 + Doppelcarport € 14.500.

k.hard50@web.de

Reisebüro MEERSBURG
primo LESERREISEN

AUFFUNDWEG ZU DEN SCHÖNSTEN ZIELEN DER WELT!

Peking · Tokyo · Shanghai

METROPOLEN DER SUPERLATIVE

ab € 1.495,– pro Person

Ab/bis FRANKFURT: 09.05., 30.05., 17.10. & 07.11.19

9-tägige Städtereise · Optionales Ausflugspaket.
Zubringerflüge ab/bis Friedrichshafen auf Anfrage.

Erleben Sie auf dieser Reise drei asiatische Metropolen der Superlative im Kontrast zwischen fernöstlicher Exotik und innovativem Hightech. Peking, ehemalige Kaiserstadt mit den Zeugnissen der über 5.000-jährigen Kultur des Landes und heutige Hauptstadt Chinas. **Tokyo**, die größte Metropolenregion der Welt mit ca. 37,5 Mio. Einwohnern. In Japans Hauptstadt leben die Menschen mit jahrhundertealten Traditionen und Religionen neben modernster Technologie. Kunstvolle Zen- Gärten, ehrwürdige Pagoden oder eine stilvolle Teezeremonie treff en auf imposante Wolkenkratzer und pfeilschnelle Shinkansen-Züge. **Shanghai**, pulsierende Millionenmetropole am Huang Pu Fluss. Bekannt als das „Paris des Ostens" stieg die Stadt schon im 19. Jh. zur eleganten Weltmetropole.

Kommen Sie mit uns auf eine wundervolle Reise!

Bitte senden Sie mir nähere Infos zur Reise: Peking, Tokyo & Shanghai

Vor- und Zuname: _____

Straße/Hausnr.: _____ / _____

PLZ / Wohnort: _____ / _____

Telefon tagsüber: _____ / _____

Bitte gleich per Post oder Telefax einsenden an:
PRIMO-Reisebüro · Daisendorferstr. 34 · 88709 Meersburg
Telefon: 07532 / 8001-0 · Telefax: 07532 / 8001-22
E-Mail info@aufundweg.net · Internet: www.aufundweg.net

BESTATTUNGSHAUS
Weiermann
Erdbestattung
Feuerbestattung
Seebestattung
Anonymbestattung
Bestattungsvorsorge
Überführung
Naturbestattung
Beisetzung im Friedwald
FRIEDWALD®
Tag und Nacht Telefon 07735/2083 · Fax 07735/3363 · Im Kohlgarten 5 · 78343 Gaienhofen

6-jähriger Junge sucht

Baum für Baumhaus!

Ich - 6 Jahre alter Junge aus Gaienhofen - komme nach den Sommerferien in die Schule, und brauche dringend einen Zufluchtsort nach den Hausaufgaben. Seit ich sprechen kann, wünsche ich mir ein Baumhaus. Leider ist unser Garten zu klein (sagen Mama und Papa). Hat von Euch niemand eine Wiese oder Schrebergarten mit einem Baum für mich? Mama und Papa meinen Sie würden mir auch eine Wiese pachten oder kaufen, gerne ernten wir auch das Obst! Ich würde mich riesig freuen, wenn ich über meine Mama von Euch höre.

Tel. 0160/7214098

Putzhilfe nach Öhningen gesucht

3 – 4 Std. alle 2 Wochen • Tel. 0152 - 558 29 869

Badeplatz gegen helfende Hand/

Öhningen Tel. 0174 / 483 86 28

Staufen darf nicht zerbrechen!

staufenstiftung.de

Stiftung zur Erhaltung der historischen Altstadt Staufen

identis.de

Physiotherapeut/in, gute Bezahlung

zur Unterstützung unseres Teams
in kleine Praxis gesucht.
Ich freue mich, von Ihnen zu hören.
Tel. 07735/938826 oder per Email
info@krankengymnastik-hoeri.de

Die Arbeitsgemeinschaft zur Förderung junger Menschen, e.V. (ARGE Iznang)
www.arge-iznang.de sucht noch

- Vorpraktikanten-Vorpraktikantinnen

(6 Monate bis 1 Jahr)

Das einjährige Vorpraktikum kann im Rahmen
- einer Ausbildung zur Jugend- und Heimerzieherin (Realschulabsolventen)
- einer Vorbereitung und eines Einstiegs zum Dualen Studium
- oder zur Erlangung des Fachabiturs nach der 11/12 Gymnasialklasse

in einer unserer Gruppen der Jugendhilfe in Iznang, Singen, Radolfzell oder Stockach absolviert werden.

- Schulbegleiter/in - für Schüler der Hannah-Arendt-Schule in Iznang

Bewerbungen bitte online an mail@arge-iznang.de

Tel. Auskünfte: 0 77 32 / 92 27-0 Christine Auer (Praktikum)
Ekkehard Stelzle (Schulbegleitung)

Wer hat Lust

morgens regelmäßig mit meinem
kleinen, gut erzogenen Hund (Jack Russel - Mix)
Gassi zu gehen?
Tel. 07735/3247

ILAFA eG Radolfzell

WIR SUCHEN VERSTÄRKUNG

Mit über 750 Mitgliedsfirmen sind wir Deutschlands größte Interessengemeinschaft im Bereich der Land-, Forst-, Garten- und Kommunaltechnikbranche. Seit über 50 Jahren kümmern wir uns um die Belange des Fachhandels mit dem Ziel der dauerhaften wirtschaftlichen Förderung unserer Mitglieder und damit der Sicherung ihrer Unabhängigkeit und Existenz.

Zur Verstärkung unseres Teams suchen wir ab sofort:

Sachbearbeiter
im Innendienst (m/w/d)

Wenn Sie...
· mindestens eine technische oder kaufmännische Ausbildung abgeschlossen haben
· verständlich englisch sprechen und schreiben
· selbstständig arbeiten können
· zuverlässig, verantwortungsbewusst und teamfähig sind

bekommen Sie von uns...
· einen modernen, gut gelegenen Arbeitsplatz in Radolfzell am Bodensee
· ein abwechslungsreiches und erweiterbares Aufgabenfeld
· eine leistungsgerechte Bezahlung und geregelte Arbeitszeiten
· eine unbefristete Festanstellung

Interesse? Dann schicken Sie uns Ihre aussagekräftige Bewerbung oder nehmen Sie für weitere Informationen Kontakt mit uns auf.

ILAFA eG Radolfzell
Herr Christian Mayer
Luisenplatz 4 | 78315 Radolfzell
Mail: info@ilafarad.de | Tel: 07732 82380-16

hOffmannOptik
www.hoffmannoptik-rielasingen.de

Angebot :
1 Paar Einstärken Sonnenschutzgläser
in Ihrer Fern- oder Nahkorrektur.

ab € 38.-

aus Kunststoff mit : 100% UV Schutz
75% od. 85 % Tönung
braun, grau od. grün

Natürlich auch für Kinder
sph+/- 6,0 dpt cyl +3,0 dpt

hOffmannOptik Ihr Augenoptiker ganz in Ihrer Nähe

Telefon 07731-29193
Niedergasse 78239 Rielasingen

FLOHMARKT - TRÖDEL - GESCHENKE
im E-Bike-Verleih „Rückenwind“
Mo. - Fr. 10 - 13 und 18 - 19, Sa. 10 - 13
Poststr. 25, 78337 Öhningen, 0049 172 742 77 03
JEDEN FREITAG von 10 - 19 UHR:
30 % Schnäppchentag 30 %

Haushaltsauflösungen
(mit Verwertung)
Entrümpelungen
Umzüge & Transporte
erledigt für Sie
P. Güntert 78315 Radolfzell
Tel.: 0 77 32/5 70 36

Es isch so schee, es isch so schee, by de FRANZI und de CORINNA beim Plätzle am See !

Juni

Dienstag, 4. Juni — **Live Musik mit "Late Passion"** ab 17:30 Uhr

Dienstag, 11. Juni — **Live Musik mit dem Trio "In Takt"** ab 17:30 Uhr

Donnerstag, 20. Juni — **Fronleichnam mit Schäufele und Kartoffelsalat** ab 12 Uhr

S´PLÄTZLE am See
BY FRANZI & CORINNA

KIOSK . CAFÉ . KUCHEN und GENUSS auf der schönen SEETERRASSE
Schloßstraße 12 . Gaienhofen am Bodensee . www.splaetzleamsee.de
NEUES . EVENTS . AKTUELLES Find us on

FSJ UND BFD
FREIWILLIGENDIENSTE

caritas
Freiwilligendienste
Dem Leben begegnen

Jetzt informieren und online bewerben!
www.freiwilligendienste-caritas.de
www.facebook.com/FreiwilligendiensteCaritasBaden

join up!
1,0 l 44 kW (60 PS) 5-Gang

Kraftstoffverbrauch, l/100 km innerorts 4,0, außerorts 3,0, kombiniert 4,0, CO_2-Emissionen kombiniert 95 g/km, Effizienzklasse B.

Ausstattung: Einstiegshilfe „Easy Entry" mit Memory-Funktion, Reifenkontrollanzeige, Zentralverriegelung, Start-Stopp-System mit Bremsenergie-Rückgewinnung, Tagfahrlicht, 2 Funkklappschlüssel, Multifunktionsanzeige „Plus" u.v.m.

Sonderzahlung	1.900,00 €
Nettodarlehensbetrag (Anschaffungspreis)	11.693,19 €
Sollzinssatz (gebunden) p.a.	3,28 %
Effektiver Jahreszins	3,28 %
Laufzeit	48 Monate
Jährliche Fahrleistung	10.000 km
Gesamtbetrag	6.076,00 €

Monatliche Leasingrate ..... 87,00 €¹

¹ Ein Angebot der Volkswagen Leasing GmbH, Gifhorner Str. 57, 38112 Braunschweig, für die wir als ungebundener Vermittler gemeinsam mit dem Kunden die für den Abschluss des Leasingvertrags nötigen Vertragsunterlagen zusammenstellen. Das Angebot gilt für Privatkunden und gewerbliche Einzelabnehmer mit Ausnahme von Sonderkunden für ausgewählte Modelle. Bonität vorausgesetzt. Detaillierte Informationen erhalten Sie bei uns. Bei vorheriger Erreichung der Stückzahl kann die Aktion vorzeitig beendet werden.

Abbildung zeigt Sonderausstattungen gegen Mehrpreis. Änderungen vorbehalten.

Volkswagen

Ihr Volkswagen Partner
Volkswagen Zentrum Singen
Stockholzstr. 17 | 78224 **Singen** | Tel. 07731/8301-0

www.grafhardenberg.de

Ihr Volkswagen Partner
Gohm + Graf Hardenberg GmbH
Max-Stromeyer-Str. 122 | 78467 **Konstanz** | Tel. 07531/5816-0

Abigstr. 2 | 88662 **Überlingen** | Tel. 07551/8095-0

GRAF HARDENBERG
BEGEISTERT FÜR MOBILITÄT

EDELSTAHL und SCHMIEDEEISEN
Rund ums Haus aus Meisterhand!
Balkongeländer, Treppenhandläufe, Gartentüren,
Rosenbögen, Türen, Tore, Fenstergitter etc.
Zuverlässig & preiswert
Oliver Koch
Worblingen • Tel. 07731 - 90 70 78 (AB)

Uwe Mink
seit 1995
Mietgärtner!
Wir erledigen für Sie sämtliche gärtnerischen Arbeiten.
Gartenpflege - Neu- u. Umgestaltungen
Neu: Vertikale Begrünung im In- und Outdoorbereich
Büro Info: Tel. 0 77 71 - 87 67 87 • Mobil 01 63 - 3 43 47 89
E-Mail: info@mink-gaerten.de • RADOLFZELL - Ziegelei

ZIMMERMANN
BAUSTOFFE BAUFACHMARKT

Sommerabend

19.06.2019 ab 16:00 Uhr
Im Grund 5 in Öhningen

- Food Truck
- Weinstand mit einer Auswahl an Weinen und Prosecco
- Fassbier
- Kettcar Rennen für Kinder
- Livemusik

WILD WEST FOODTRUCK CATERING

Wiischöpfle
Lassen Sie sich inspirieren...

Genießen Sie einen gemütlichen Abend in schönem Ambiente auf unserem Gelände

Alexander HOTZ
Heizungsbau & Sanitär
- Öl- u. Gasheizungen
- Scheitholzheizungen
- Pelletsheizungen
- Wärmepumpen
- Solaranlagen
- Edelstahlkamine

Hauptstraße 109 · 78343 Gaienhofen-Horn
Tel. 07735/440182 · Fax 440183 · Mobil 0151/12221230
www.heizungsbau-hotz.de · E-Mail: info@heizungsbau-hotz.de

BODENSEE
POLSTEREI
SATTLEREI
MEISTERBETRIEB

Polsterarbeiten aller Art
Ausstattungen von Autos, Booten
und Caravan: Persenninge,
Camperverdecke und Sprayhoods

Gewerbestr. 13 | 78345 Moos
Mobil: 0176/62285354 | Tel.: 07732/52052
www.bodenseepolsterei.de

Markisen · Insektenschutzgitter · Fenster · Rolläden · Einbruchschutz · Rempp-Küchen · Parkettrenovierung · Hauseingangstüren · Einbauschränke · Reparaturen · uvm.

Einbruchhemmende Sicherheitsmaßnahmen
für Fenster und Türen im Bestand

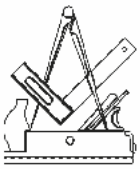

Schreinerei - Fensterbau - Bestattungen
Ernst Trüb
Öhningen-Wangen Tel. 07735 / 97070

KLAVIERWERKSTATT
KRISTIN MATZ - KLAVIERBAUERIN
KLAVIER- UND FLÜGELSTIMMUNGEN
Kristin Matz Klavierwerkstatt · Am Hattenleh 4 · 78337 Öhningen
07735-9372551 · klavierwerkstattmatz@hotmail.com

ROHRREINIGUNG HIRLING

- Tag- + Nacht-Service
- Rohrreinigung im Haus- und Grundstücksbereich
- Fräs- und Ausschleudertechnik
- Wurzelschneiden
- Hochdruckspülverfahren
- Orten von Rohrleitungen
- TV-Untersuchung mit Dokumentation
- Dichtheitsprüfung von Rohrsystemen nach EN 1610

Zum Böhlerberg 5/1 • 78315 Radolfzell-Stahringen • Tel. 07738/1557
www.rohrreinigung-hirling.de • info@rohrreinigung-hirling.de

Reise-Englisch f. Senioren
18.06, Haus Liebenfels, Riclasingen
20.06. Sprachstudio Singen
Minigruppen **Tel. 07731/5060442**

DeLonghi - Saeco - Jura - Solis
Kaffee-Werkstatt seit über 25 Jahren
Reparatur/Hol-Service, keine Anfahrtkosten.
Radolfzell, Ben Niesen, Tel. 01 71 - 3 42 82 84

Hypnosepraxis H. Greiter / Stockach
Gewichtsreduktion · Raucherentwöhnung · Blockadenlösung
Tiefenentspannung · Lernunterstützung · Stressabbau u.a.
Infos und Termine / Tel: 07771 - 9183471 od. 0151 65621957

Landmetzgerei Engler
Seeweg 27, 78337 Öhningen-Wangen Tel. 07735/9374737

Qualität aus Hanstetten, da weiß man, dass es schmeckt ...

Unser Angebot vom 07.06.2019 – 13.06.2019

Salsiccia aus frischer Produktion	100 g nur 0,99 €
Bauernschinken mild und saftig	100 g nur 1,39 €
Frühlingswurst pikant gewürzt	100 g nur 0,99 €
Pollo fino frisch oder gewürzt	100g nur 0,89 €
Rindersteaks mager, aus der Hüfte frisch oder gewürzt	100 g nur 1,89 €

Unser Samstagsknaller am 08.06.2019
Aus unserer Dry Aged Kammer empfehlen wir auf Vorbestellung:

Ochsenkotelett, 5 Wochen gereift	100g nur 1,99 €
T-Bone, 5 Wochen gereift	100g nur 2,29 €

Unser Mittwochsangebot am 12.06.2019

Gemischtes Hackfleisch Rind und Schwein	1 kg nur 5,90 €

Wir bieten Ihnen eine große Auswahl an mariniertem Grillfleisch, verschiedene Spieße und Würstle. Wir empfehlen Ihnen unsere „besonderen Steaks". Klicken Sie auf www.metzgerei-engler.de unsere Neuigkeiten an, Sie sind garantiert überrascht.

PC- & MAC-Soforthilfe

Telefon: 07732 - 9595260

» direkt vom Fachmann für Privat- & Firmenkunden
» Hard- & Software – Neu-PCs/MACs & Notebooks
» Vor-Ort-Service & Reparatur auch von Fremdgeräten
» Netzwerktechnik, DSL, W-Lan, Sicherheit, Virenschutz, Datenrettung
seit 2000 – Nahrgang New Media – schnell & zuverlässig

ENZ Markisen
Meisterbetrieb

- Markisen
- Jalousien
- Rollläden
- Flächenvorhänge
- Plissee
- Motorisierung
- Reparaturdienst
- Balkonbespannungen
- Markisen-neubespannung

Herrenlandstr. 50 · 78315 Radolfzell · Tel.: 0 77 32 / 97 16 36 · Fax: 97 16 37
E-Mail heinrich.enz@t-online.de · Internet: www.markisen-enz.de

Gutschein € 500
für ein GRATIS-GUTACHTEN zu unserem 25-jährigen Jubiläum bis zum 31.6.2019
25 JAHRE
VOR ORT in: SINGEN + Hegau ÜB + Linzgau KN + Bodanrück RZ + Höri
FOCUS: Einer der besten Makler Deutschlands
IMMOBILIEN BODENSEE
Gerhard.Hammer@ImmobilienBodensee.eu
Tel. 07731/62047

DIEZ
Raumausstattung
Parkett
Teppichstudio
Gardinen
Polsterei
Teppichböden
Sonnenschutz
Bismarckstraße 2 • Radolfzell
Tel. 0 77 32/ 20 65
www.diez-fussbodentechnik.de

WOHNEN IM ALTER
Individuelle Wohnkonzepte seit 2006
Auch im Pflegefall selbstbestimmt und individuell Wohnen? > Großzügige und helle Räume bieten höchsten Wohnkomfort.
Mit der Sicherheit Betreuung und Pflege vor Ort zu haben? > 24 Stunden Betreuung und Pflege für alle Pflegegrade.
Unsere Wohnlösungen in Blumberg, Engen, Hilzingen, Moos und Markelfingen. > Leben wie in einer Familie.
Neu seit 2019 in Engen und Moos.
Hplan
07733-99330 | www.hplan.de | info@hplan.de

Voller Vitalität
Brillux ..mehr als Farbe

... in die Freiluftsaison. Mit Rat und Tat vom Malerfachbetrieb. Frisch wie der Frühling und strahlend wie der Sommer: So wünschen Sie sich Ihre Fassade, Ihre Fenster, Ihren Gartenzaun? Packen wir diese und alle anderen Außenarbeiten gemeinsam an. Wir sind mit Elan und Können für Sie da!

RUND UMS HAUS
Maler-Service Kröger
60+

Maler-Service-Kröger
Rebbergstrasse 26
78343 Gaienhofen-Gundholzen
Telefon: +49(7735)938811
Fax: +49(7735)938812
Internet: www.maler-service-kroeger.de

Farbliche Raumgestaltung
Fassadenanstriche
Tapezierarbeiten
Lackierarbeiten

MALERMEISTER MAYER

60+
Hans-Peter Mayer, Malermeister
Gaienhofen-Hemmenhofen • Tel. 07735 -3304

Die Stadt Konstanz sucht zum nächstmöglichen Zeitpunkt:

KONSTANZ
Die Stadt zum See

TEAMLEITUNG ZENTRALE GESCHÄFTSBUCHHALTUNG (M/W/D)
Unbefristet in Vollzeit (39 Std. / Woche)

Mit den Aufgabenschwerpunkten:

- Aufbau und Leitung eines neuen Teams
- Prüfung und Buchung aller Geschäftsvorfälle
- Beratung und Betreuung der Dienststellen
- Mitwirkung bei der Optimierung von Verfahrensabläufen

Die ausführlichen Stellenanzeigen, weitere Infos zum Arbeitgeber Stadt Konstanz sowie den Zugang zum Bewerbungsportal finden Sie unter **konstanz.de/karriere**.

ISPA consult
Mitarbeiterzufriedenheit
GUT